

OBSERVAADOR

Ano XXVII - Órgão Informativo do Departamento de Promoção Social da Usina da Pedra - Buriti - nº 317 - 15 de abril a 15 de maio de 1997

PEDRA E BURITI INICIAM A SAFRA/97

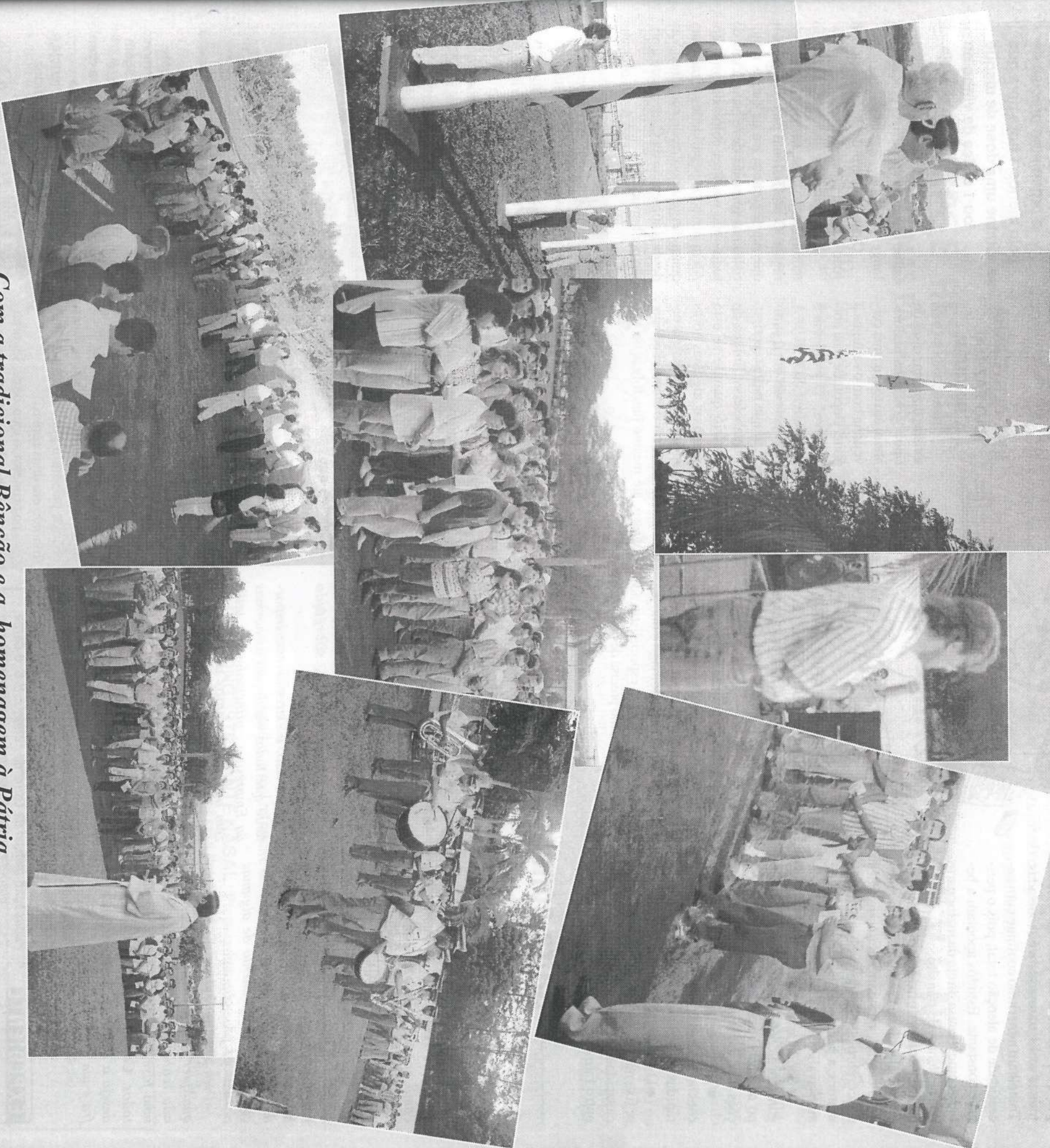

Com a tradicional Bênção e a homenagem à Pátria, marcada pelo Hasteamento das Bandeiras e o Hino Nacional, as Usinas da Pedra e Buriti iniciaram a safra 97.

ÁLCOOL E DIREÇÃO COMBINAÇÃO CRIMINOSA

Durante a safra, motoristas de caminhões trafegam por rodovias, estradas e carreadores, transportando cargas que, somadas ao peso do veículo muitas vezes, ultrapassam 60 toneladas. Trabalham num ritmo contínuo com necessidade de atenção total, pois o perigo é constante. Estudos apontam a bebida como a causa direta da maior parte dos acidentes de trânsito.

É fácil entender porque:

■ O álcool atua sobre o sistema nervoso central, que comanda as reações do cérebro alterando a coordenação motora, a percepção e a capacidade de auto-avaliação.

■ Sendo assim, o motorista com alto teor alcoólico, precisa de maior tempo de observação para perceber situações de risco no trânsito.

■ Torna-se mais difícil sair de situações inesperadas, que exigem reações rápidas e precisas.

■ O álcool faz com que o motorista se fixe num único ponto, diminuindo sua capacidade de desviar sua atenção para outro fato que acuse perigo.

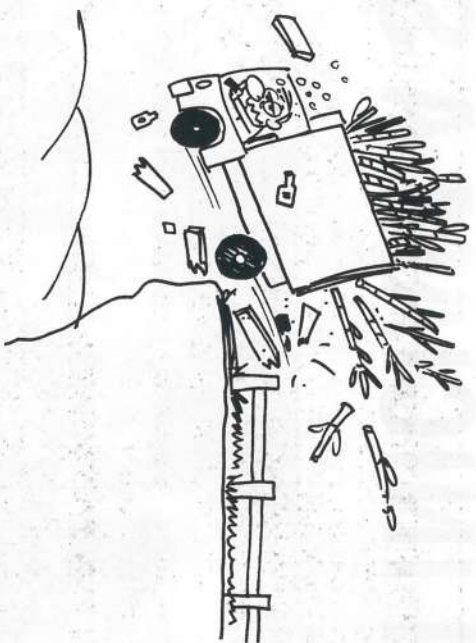

TEMPO NECESSÁRIO PARA ELIMINAR O ÁLCOOL:

A eliminação do álcool pelo organismo depende de uma série de fatores, tais como:

- quantidade ingerida, o teor alcoólico da bebida, o peso da pessoa, a velocidade com que bebeu, a presença ou não de alimentos no estômago e outros. Em média, dizem os especialistas no assunto, o organismo precisa de pelo me-

nos 1 hora para que se elimine uma dose de uísque ou 1 cálice de vinho ou dois copos de cerveja.

UMA CERVEJINHA NÃO FAZ MAL A NINGUÉM

É muito comum motoristas dizerem coisas do tipo: “_ Não há mal nenhum em tomar uma cervejinha com os amigos à noite. Depois de uma noite de sono estou novo”. O problema é que É DIFÍCIL FICAR SÓ NUMA CERVEJINHA. Depois de uma, sempre vem outras. É aí que mora o perigo. É muito difícil estabelecer limites de quantidade e horário quando se está numa roda de amigos e algumas horas de sono não são suficientes para o organismo metabolizar o álcool ingerido. Por isso, até mesmo nas folgas do tra-

Em média, dizem os especialistas no assunto, o organismo precisa de pelo menos 1 hora para que se elimine uma dose de uísque ou 1 cálice de vinho ou dois copos de cerveja.

balho o motorista safrista precisa ficar longe da bebida.

O Engenheiro de Segurança, Dr. João Kronka é categórico.

“Eu sugiro que durante a safra, o motorista não beba, nem mesmo socialmente. O profissional precisa entender que sua segurança e a de outros motoristas nas rodovias deve estar acima de tudo - não pode ser colocada em risco. Além disso, as penalidades legais para quem dirige alcoolizado são altas. Vão desde a apreensão da Carteira até a prisão por homicídio”.

Safra com segurança

MELHOR PREVENIR

Diz o velho ditado: “É melhor prevenir que remediar”, Tomemos isto como norma para o início de mais uma fase de trabalho em nossa Empresa, a safra, reconhecida por todos pelos seus grandes benefícios. Por outro lado, não podemos ignorar que poderá nos acarretar problemas desagradáveis pela falta de uso dos Equipamentos de Segurança e o não cumprimento de algumas normas de procedimentos.

Procuremos evitar ao máximo qualquer tipo de acidente para que não tenhamos más recordações de uma fase que deve ser de evolução para todos. Confiante em nosso sucesso, desejo a todos um bom início de safra e um ótimo trabalho.

Agenor Branco Jr.
Presidente - CIPA Usina

CONHECER E RESPEITAR OS RISCOS

“Ao iniciarmos mais uma safra, esperamos que cada funcionário consiga realizar seu trabalho com qualidade, produtividade e, sobretudo com SEGURANÇA.

Para isso, é extremamente importante que todos obedecam as normas da Empresa e, principalmente, utilizem os Equipamentos de Proteção Individual -EPIs- determinados para cada atividade. Mas não é só isso. É preciso que os funcionários conheçam e respeitem os riscos de sua função e trabalhem com atenção. Boa safra a todos!

Marcus Ramos
Presidente - CIPATR

Empresa/Produção

Café: colheita começou pela Laranjeiras

Pessoal da Turma 31, de Altinópolis, que está trabalhando na colheita do café.

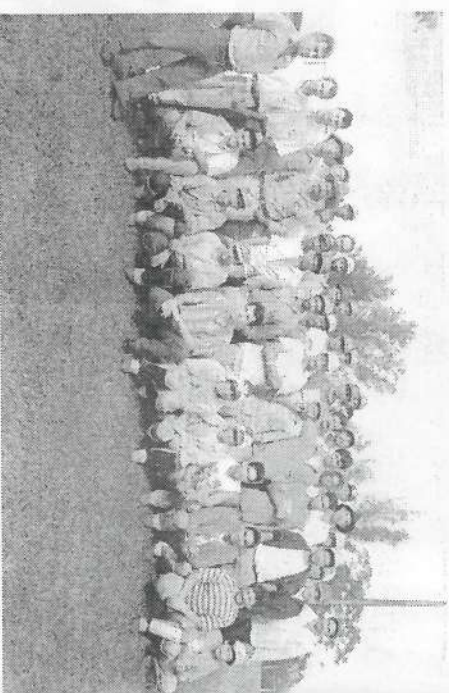

A colheita de café deste ano começou pela Fazenda Laranjeiras, em abril, com término previsto para agosto. A estimativa de produção/97 está ao redor de 22.500 sacas de café em côco. Antes de começar a trabalhar, os funcionários passaram por um treinamento, dividido em duas etapas:

- na primeira, o técnico de Segurança do Trabalho, Vanderlei Gusmão, falou-lhes sobre os riscos, o uso dos E.P.I.s e a melhor maneira de se proteger contra os acidentes nesta atividade.

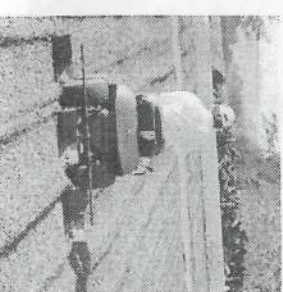

Com este equipamento, a secagem do café é feita com mais eficiência e rapidez

Na seguinte, o agrônomo Valtter Pradela explicou-lhes os procedimentos corretos para que a colheita seja feita com maior qualidade.

EXPEDIENTE

Publicação mensal da Usina da Pedra, E.B.O. e Garpa dirigida aos funcionários e familiares.
Direção: Pedro Blagi Neto
Redação, Edição: Dagna Cavallheiro Machado
MTb17.092 -
Diagramação e Edição Eletrônica: Sheila Cristina Guimarães - F (016) 624-1093

Correspondência: Cx. Postal 02 - Sorana - SP
CEP: 14150-000 - Fone: (016) 687-1211
Tragem: 3500 exemplares - Distribuição gratuita
Filada a ABERJUE. Autorizada reprodução de matérias, desde que citada a fonte.

CUIDE-SE: O TEMPO ESTÁ MUDANDO

A temperatura está mudando. É hora de começar a se cuidar, porque nesta época do ano, os microrganismos da gripe estão prontos para atacar as vias respiratórias. E, quando o vírus ataca, aparecem os sintomas: dor de garganta, dores no corpo, coriza, febre..

É desagradável, atrapalha a nossa vida, mas, os médicos garantem que é perfeitamente possível sarar da gripe com boa alimentação, muito líquido e repouso. Nada de gastar energia, porque o organismo precisa dela para se defender dos vírus. Quanto aos remédios, existem nas farmácias centenas, com promessa de cura mas, segundo os médicos eles não funcionam, ou pouco podem fazer, porque o próprio organismo se encar-

rega de curar a gripe. Uma boa dose de paciência só ajuda, como também ajudam os remédios caseiros (veja abaixo), que esquentam o peito e dão conforto ao paciente.

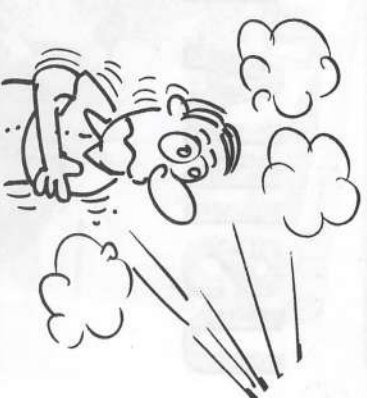

GRIFE E RESFRIADO SINTOMAS PARECIDOS



RESFRIADO: normalmente só provoca coriza, irritação na garganta e espirros. Existem mais de 200 tipos de vírus

deixa lá o vírus. Quem não está resfriado toca nestes objetos, depois põe a mão no nariz ou na boca e pronto: o vírus já entrou no organismo. Por isso, evite apertar a mão de pessoas resfriadas.



GRIFE: além da coriza, espirros e irritação na garganta, vem a febre e dor da cabeça aos pés. Ao con-

trário do resfriado, a gripe é provocada por um único vírus, dividido em três tipos: A-B e C, que vão se modificando. A gripe é uma doença infecciosa com catarro nas vias respiratórias e pode evoluir para uma pneumonia, pela ação do próprio vírus e, muitas vezes, o paciente precisa ser internado por insuficiência respiratória.

O resfriado também pode ser transmitido por contato direto. A pessoa resfriada leva a mão ao nariz o tempo todo e o vírus passa para a ponta dos dedos dela. Depois, onde ela puser a mão (torneira, maçaneta, lápis, faca...)

trário do resfriado, a gripe é provocada por um único vírus, dividido em três tipos: A-B e C, que vão se modificando. A gripe é uma doença infecciosa com catarro nas vias respiratórias e pode evoluir para uma pneumonia, pela ação do próprio vírus e, muitas vezes, o paciente precisa ser internado por insuficiência respiratória.

AIDS: BASTA UMA VEZ

O ex-jogador de basquete Magic Johnson Jr. é portador do vírus HIV. Ele veio a São Paulo divulgar uma campanha de educação e prevenção à Aids cujo slogan é "Basta uma vez". Falando aos adolescentes no Programa Livre, no SBT, Magic enfatizou que as pessoas mais vulneráveis à doença são as que acreditam estar imunes a ela. "Eu também pensava que isso jamais iria acontecer comigo e por isso não me cuidava", declarou. Depois voltou a dizer aos jovens que a melhor forma de não contrair Aids é não fazer sexo. "Mas se o fizerem, façam de forma segura".



Fonte: O Estado de São Paulo-23/4/97

É HORA DE PREVENIR



- Evite contato com pessoas doentes
- Não aperte a mão dos doentes.
- Lave as mãos muitas vezes quando tiver alguém resfriado em casa.
- Faça um grande esforço para não levar os dedos ao nariz.
- Use lenços de papel descartáveis.
- Tome líquidos quentes, porque o calor atrapalha a vida do vírus.
- Evite aglomerações de pessoas, especialmente com as crianças pequenas.

RECEITAS CASEIRAS AJUDAM

CHÁ DE MEL E LIMÃO: Preparar um copo de qualquer chá de sua preferência. Colocar três colheres de sopa de mel e uma de limão. Tomar de hora em hora.

ALHO: Se estiver encatarrado coloque um dente de alho cortado em quatro pedaços num copo. Encha-o com água fervente e deixe tampado por 10 minutos. Tire o alho e use esta água para fazer o chá de mel e limão. O chá fornece líquidos, o mel refresca e alivia a tosse e o alho é expectorante

DESCONGESTIONANTE NASAL: Prepare um copo de água fervida com uma colher de café rasa de sal (não coloque mais que isso). Pingar uma gota nas narinas, várias vezes ao dia. Refazer esta solução a cada 24 horas e manter o copo coberto.

DOAÇÃO DE SANGUE

Este gesto vale uma vida

Todos os tipos de sangue são úteis e importantes para a população.

As transfusões de sangue salvam milhares de vidas.

CONSCIENTIZE-SE DE SUA RESPONSABILIDADE.

LOCAL PARA DOAÇÃO EM SERRANA

UNIDADE DE HEMOTERAPIA - R.N. Sra. das Dores, 741 (ao lado da S. Casa)

Fone 687-1627/ 687-1626 ramal 228

USINA INICIA SAFRA COM TREINAMEN



Procedimentos Operacionais- Trator Reboque
2 turmas, 49 participantes

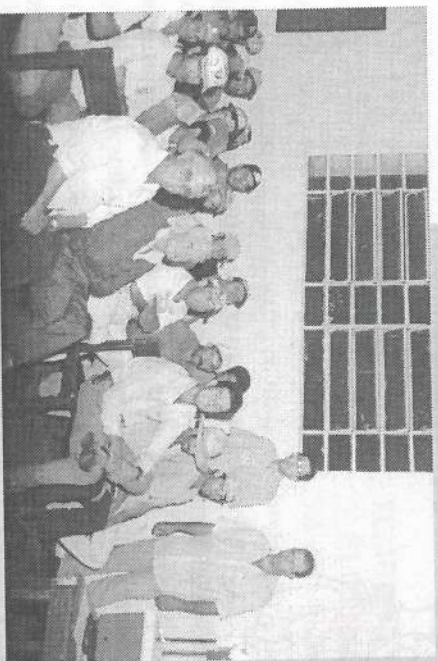

Programa Interno: melhoria da Qualidade da Cana. 10 turmas, 804 participantes



Procedimentos Operacionais e Direção Defensiva- 4 turmas, 117 participantes.

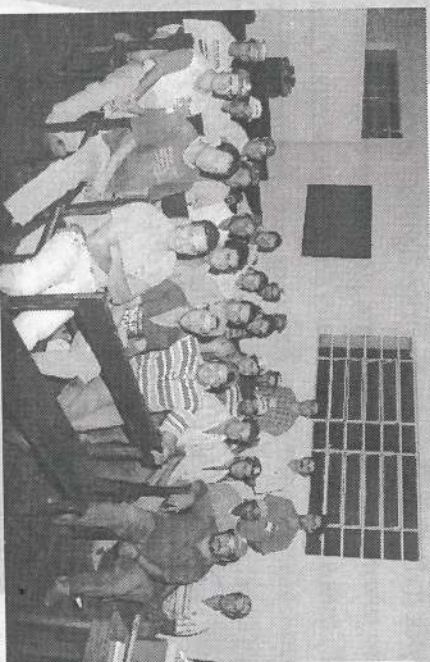

Procedimentos Operacionais- Colhedeiças
3 turmas, 57 participantes

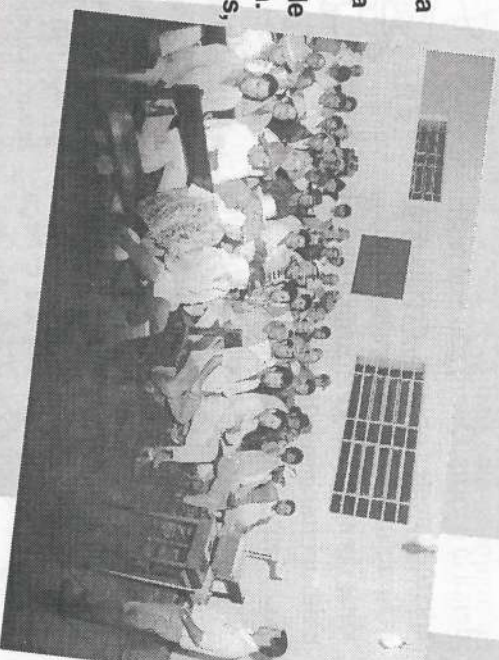

Procedimentos Operacionais- Carregadeiras.
1 turma, 30 participantes



Sistema Elétrico Básico, Máquinas Volvo BM L 120C - 1 turma, 6 participantes



Segurança no Transporte Rodoviário de Cargas Perigosas. 1 turma, 19 participantes

Em abril, a preparação dos funcionários para o início da safra, movimentou o Centro de Treinamento da Usina da Pedra e da Usina Buiti. Nesse período foram realizados vários cursos com a participação de 1575 funcionários da Motomecanização, Transporte, Turmas do Corte Manual de Cana e outras áreas, inclusive mão de obra de terceiros.

Os temas abordados centralizaram-se nas atividades de corte, carregamento e transporte, com destaque para os procedimentos operacionais, enfatizando o aspecto qualidade e segurança no trabalho e no trânsito.

A grande novidade foi a maior participação das lideranças nos treinamentos de suas equipes de trabalho. Um bom exemplo foi o que ocorreu com os Frentistas: sob a orientação dos analistas de Treinamento, Vanderlei Montanari e Rinaldo Capitelli, eles definiram os procedimentos operacionais de colheita, carregamento e transporte de cana, bem como os métodos de trabalho a serem seguidos durante a safra.

Feito isso, os próprios

Fr
de
ac
da
Ca
ma
Re
or
tu
co
ra
un
Pr
de
esp
Co
ve
Sé
po
co
est
ber
gui
nos
pa
vid
taç

TO DOS FUNCIONÁRIOS

Frentistas foram os monitores dos Treinamentos ministrados aos motoristas e operadores das Frentes de Colheita e Carregamento de Cana. Da mesma forma, os Supervisores Regionais se revezaram na orientação e treinamento das turmas nos procedimentos de corte manual.

A participação das Lideranças nestes Treinamentos é um dos bons resultados do Programa de Desenvolvimento de Administradores, mais especificamente do curso de Comunicação Gerencial, que vem sendo realizado desde 96. Sérgio Luiz dos Santos, responsável pelos serviços de corte e carregamento de cana, está otimista: "O trabalho foi bem feito. Acredito que conseguiremos melhorar ainda mais nosso desempenho e quero parabenizar a todos os envolvidos na montagem e apresentação dos Treinamentos."



Fermentação Alcoólica. 1 turma, 20 participantes



Aperfeiçoamento Técnico Motoristas/Condução Econômica. 3 turmas, 42 participantes.

BURRITI

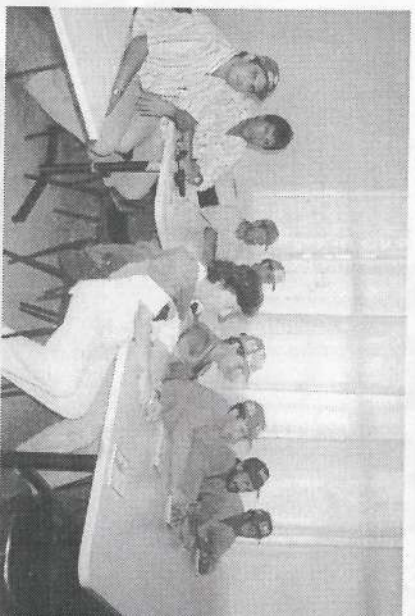

Uso de Defensivos Agrícolas. 1 turma, 17 participantes



Análise de Laboratório 1 turma, 9 participantes.

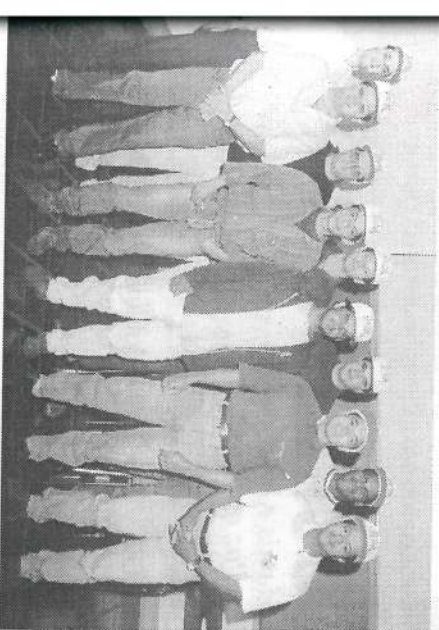

Noções Básicas de Lubrificação. 2 turmas, 15 participantes.

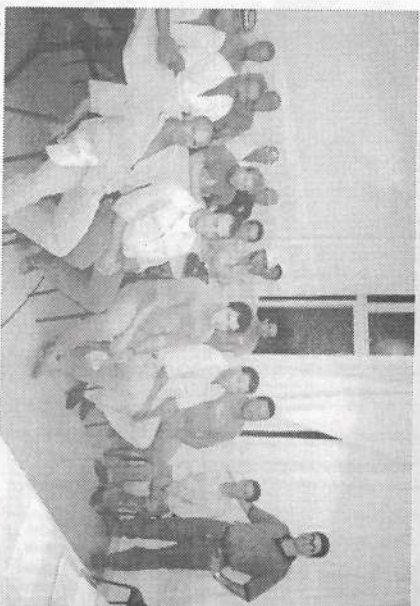

Qualidade na Colheita e Transporte de Cana 2 turmas, 65 participantes

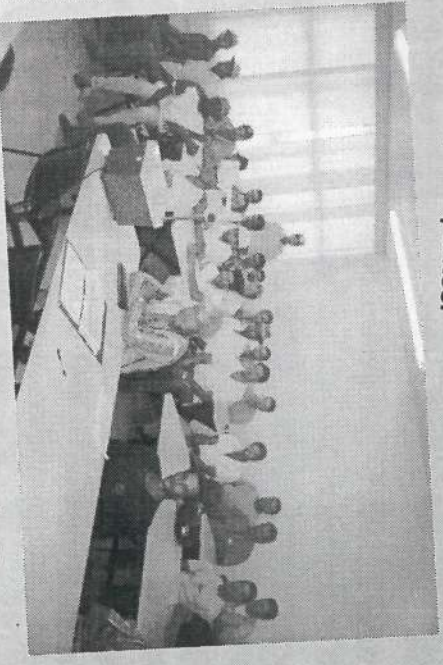

Preparação de Motoristas e Operadores. Palestra de Safra. 2 turmas, 112 participantes



Reciclagem Técnica para Mecânicos. 1 turma, 13 participantes

OUTROS TREINAMENTOS

- Procedimentos Operacionais para Operadores de Colhedeiras e Trator Reboque - 28 participantes
- Irrigação 2 turmas, 37 participantes
- Entrega Técnica Máquinas Volvo 1 turma, 25 participantes
- Palestras para terceiros - 3 turmas, 80 participantes



Fermentação Alcoólica - perdas. 1 turma, 12 participantes

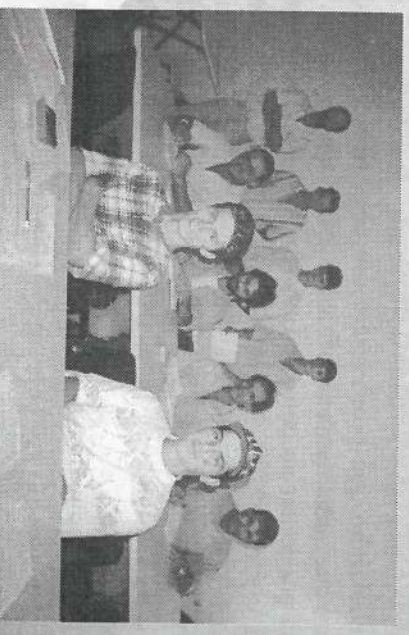

INTERSEÇÃO - OFICINA TRI CAMPEÃ

Um grande público compareceu na noite de 30 de abril no DPS, em Serrana para assistir as partidas finais do IV Torneio Inter-Segções de Futsal, que reuniu 204 funcionários, distribuídos em 17 equipes.

No primeiro jogo, a equipe Tratoristas venceu a Turma 05 por 15 a 3, ficando com a terceira colocação.

O título do torneio foi disputado entre as equipes da Oficina Carpa e PHB, num jogo emocionante, em que a Oficina venceu o PHB por 5 a 3 e sagrou-se tri-campeã.

Paulo Henrique Pinhanelli, dos Tratoristas foi pela segunda vez consecutiva, o artilheiro da competição, com 20 gols marcados.

Adilson Valdevite Montanari, do PHB e Carlos Henrique da Silva, dos tratoristas foram os goleiros menos vazados: levaram 12 gols cada.

OFICINA, TRI-CAMPEÃ:
Bel, Dito, Cacá, Nelson, Manga Rosa, Adelcino, Ferrando, Jose Machado e agachados: Leilinho, Walmitr, Marcelinho, Lila, Direta e Bida.



PHB, VICE-CAMPEÃ:
Nazareno, Tuta, Bianchi, Luciano, Chamliné, Adilson e agachados, Fausto, Zebrinha, Chaparral e Vavá e ainda Badiga, Maurinho e Artur.

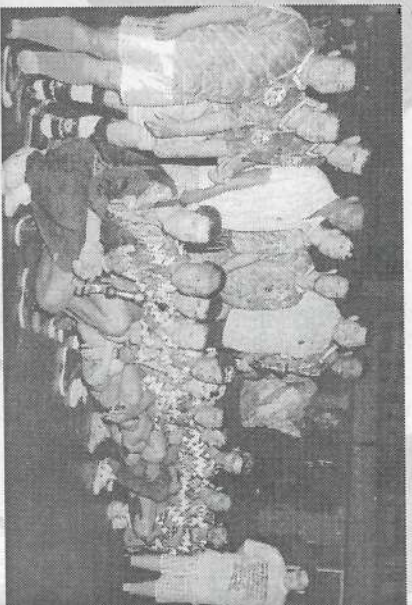

TRATORISTAS, 3º LUGAR. De pé: Reinaldo, Valdemir, Maurício, Aparecido Roque, Ricardo, Paulo Henrique, Acácio Bianchi, Aparecido Donizete e Carlos Henrique (Caique).

Agachados: TURMA 05, 4º LUGAR: Márcio, Alberto, Sidnei, Paulo Nestor, Roberto, Luciano, João Neto, Manoel, Luis Bronsinga, Jonas e Arnado.

Nazareno entregou o troféu aos goleiros menos vazados: Adilson e Caique.



Torrinha, novamente o artilheiro, recebeu o troféu de Fernando Tavares.



PRODUTOS & SERVIÇOS

VENDO

Título Cartão Ouro do Clube Vereda dos Lagos - Cajuru. Tratar com VICENTE DE PAULA PEREIRA, da Borracharia, ramal 334, ou com Irene ou Wender, na Rua Ceará, 501 - Serrana.

MERCADINHO

VENDO MOTO

CB 400, ano 83, cor preta. Tratar com ÂNGELO CAVALHEIRO NETO, na Rua Santa Cruz, 1859.

PIADAS

FUTEBOL NO CÉU:

Dois velhos gostavam tanto de jogar um futebolzinho que prometeram um ao outro que quem morresse primeiro voltava pra contar ao outro se tinha futebol no céu.

Assim logo que um morreu, voltou conforme combinado.

— E aí, tem futebol no céu? perguntou o amigo vivo.

E do outro mundo, veio a resposta

— Tem sim, e você está escalado para o jogo de amanhã.

É MUITO PEQUENO:

Um moço da cidade vai para o campo procurar emprego. Chegando numa fazenda, o patrão pergunta qual é sua profissão, e o moço arrisca e diz que é vaqueiro.

Pra fazer um teste, o fazendeiro lhe dá uma corda, um banquinho e o balde e o manda tirar leite.

Depois de duas horas, aparece o rapaz todo sujo e rasgado, explicando:

— Já amarrei a vaca faz tempo. Mas, o senhor vai ter que me dar uma força porque até agora não consegui sentar a danada no banquinho.

SOCIAIS

Parabéns aos noivos, aos pais e boas vindas aos bebês. Saúde e Paz a todos.

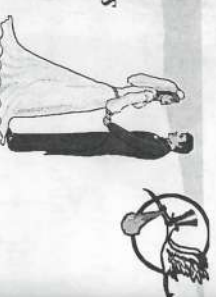

NASCERAM

Dia 04/04: Sônia Maria da Silva e Gilvan Soares da Silva, da Turma 12.

Dia 08/03: Luciana, filha de Mara e Edson da Silva, da Turma 28.

Dia 25/03: Leonardo, filho de Brazili-na e Reginaldo C. Passilongo da T. 12.

Dia 04/04: Talita, filha de Nilida e Paulo Roberto Filho, da Motomecanização.

Dia 05/04: Letícia, filha de Silvana e José Lauri de Boer da Turma 03.

Dia 06/04: Lanna, filha de Maria de Fátima e Rubens Claudino de Oliveira, da Turma 18.

Dia 08/04:

■ Lucas, filho de Vera Lúcia e Cícero Alves da Silva, do Combate a Formigas.

■ Gabrielli, filho de Sandra e Carlos M.P. dos Santos, da Oficina/Carpa.

■ Guilherme, filho de Erika e Luciano Henrique de Oliveira, Oficina/Carpa.

Dia 09/04:

■ Mykhaella, filha de Ana Paula e Waderley A. Bianchini, da Oficina/Carpa.

■ Carolina, filha de Andreza e Luiz Daniel Ganzerli, do Depto de Engenharia.

Dia 12/04: Micael, filho de Joselita e José Martins de Oliveira, da Turma 30.

Dia 13/04: Denilson, filho de Maria Leovegida e José Bernardes Gonçalves, do Transporte.

Dia 14/04: Robson, filho de Alzira e Rubens da Silva, da Aplicação Defensivos.

Dia 15/04: Natália, filha de Fernanda e José Carlos de Paula Gabriel, da Motomecanização.

Dia 17/04: Flávio, filho de Ana e Rubens Faria Rodrigues, da Turma 18.

REESTRUTURAÇÃO NO SERVIÇO SOCIAL

Em maio ocorreram algumas alterações nos benefícios oferecidos pela Empresa aos funcionários, através do Serviço Social. Na área de Saúde as modificações foram:

- 1** IMPLANTAÇÃO DO PLANO DE COBERTURA COMPLEMENTAR
- 2** INTERNAÇÕES EM ALA ESPECIAL NA SANTA CASA SERRANA
- 3** REAVALIAÇÃO DOS CUSTOS DA ASSISTÊNCIA FARMACÊUTICA E ODONTOLÓGICA.

1 PLANO DE COBERTURA COMPLEMENTAR - PCC

O objetivo da Empresa ao implantar esse Plano é assegurar a todos os funcionários a possibilidade de fazer, gratuitamente, exames muito caros, com aparelhos e técnicas modernas (cateterismo, tomografia, entre outros) ou internações para tratamentos intensivos, ou cirurgias delicadas, de alto risco (do coração, hérnia de disco, etc.)

CONHEÇA OS SERVIÇOS ABRANGIDOS PELO PCC

CIRURGIAS: Cardíacas, Neurocirurgias, inclusive Hérnia de Disco

- EXAMES:**
- Hemodinâmica (Cateterismo)
 - Ressonância Magnética
 - Angiografia Digital
 - Densitometria Óssea
 - Tomografia Computadorizada

PROCEDIMENTOS TERAPÊUTICOS:

- Radioterapia e Quimioterapia
- Hemodiálise Aguda
- U.T.I. Neonatal, Pediátrica e Adulto
- Litotripsia Extra Corpórea
- Órteses e Próteses usadas nos Procedimentos

REMOÇÃO AERO-TERRESTRE:

De Hospital ou Pronto-Socorro para Hospitais do Grupo S. Francisco.

HOSPITAIS CONVENIADOS:

- Hospital São Francisco • Hospital do Coração • Sinhá Junqueira.
- PADRÃO DE CONFORTO:**
Internação em quartos com até dois pacientes, sem banheiro privativo

OUTROS SERVIÇOS MÉDICOS

Não houve alteração no funcionamento e na participação do funcionário nos demais serviços da Assistência Médica:

CLÍNICA DE SERRANA E FAZENDA DA PEDRA

Consulta: R\$1,50

Exames: Audiometria, ECG, Optometria e Dinamometria: gratuitos.
SERVIÇOS ESPECIALIZADOS:
São Francisco Clínicas, Neurologia, Dermatologia, Oftalmologia etc

Consulta: 50%

Exames Laboratoriais: 30%

Internações: 20%

SANTA CASA DE SERRANA

Consulta: R\$1,50 (com encaminhamento)

Exames Laboratoriais: 30%

Internações: Ala Especial sem acompanhante: gratuito

Ala Especial com acompanhante: 50%

LEMBRETES

- **O.P.Q.V.** - Programa Qualidade de Vida - e a **Escola de Esporte** continuam funcionando normalmente.
- **O Auxílio Óculos**, R\$ 45,00 na compra dos óculos e o **Auxílio Funeral**, 50% das despesas, também continuam.
- As atividades da Oficina de Criatividade foram desativadas.

2 ALA ESPECIAL-INTERNAÇÃO NA STA. CASA DE SERRANA

As internações de funcionários e dependentes na Santa Casa, a partir de junho de 97, passarão a ser feitas na ala exclusiva que a Usina está construindo, visando oferecer um padrão de conforto maior ao seu pessoal. Ao invés de enfermarias, as internações serão em quartos com até dois pacientes, com banheiro privativo.

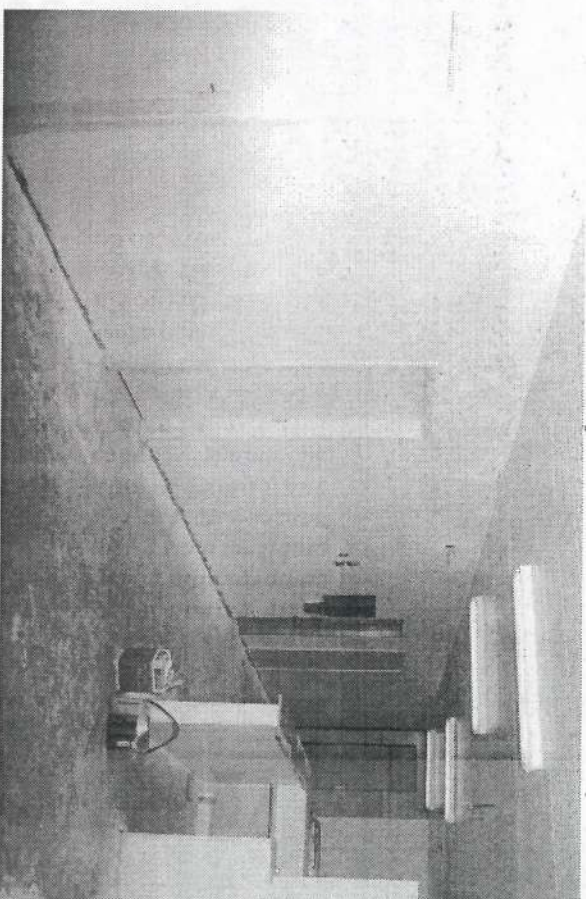

Vista parcial da ala exclusiva. A construção está em fase de acabamento.

3 AUXÍLIO FARMÁCIA E SERVIÇO ODONTOLÓGICO

Esses benefícios continuam existindo e o procedimento para usá-los é o mesmo. O que mudou foi a divisão de custos:

- **Serviço Odontológico:** a Empresa assume 70% e o funcionário 30%.
- **Auxílio Farmácia:** deixou de ser "meio a meio". Passa a ser 40% para e a Empresa e 60% para o funcionário.

Auxílio Farmácia

A Empresa firmou convênio com a farmácia do São Francisco Clínicas, em Ribeirão Preto. Esta Farmácia tem no seu estoque medicamentos essenciais e de uso frequente, que são vendidos com 30% de desconto no preço da tabela. Estando fora de Ribeirão, ligue antes para verificar se a Farmácia tem o remédio que você precisa.

Anote o endereço:

Farmácia São Francisco Clínicas

Rua Garibaldi, 1280

Fone 610-4940

HORÁRIO DE FUNCIONAMENTO:

Segunda a Sexta-feira:

das 8 às 19 horas

Sábado: das 8 às 12 horas

VENDA DE ABRIGOS

De 3 a 6 de junho

LOCAL: DPS- Serrana

HORÁRIOS:

dias 3 e 4- das 8 às 21 h

dias 5 e 6- das 8 às 17 h

É necessário apresentar a Carteirinha de Identificação do funcionário e dos dependentes que queiram adquirir os abrigos.

AGUARDE! VEM AÍ O PROGRAMA EXCURSÕES 97!

SAFRA 97

Depois de cumprir uma entressafra bem planejada, a Usina começou a safra em 5 de maio, com a expectativa de moagem ao redor de 3.600.000 toneladas. Como acontece todos os anos, alguns equipamentos e métodos foram modificados ou incorporados, visando aumento na eficiência industrial. Vejamos as principais novidades:

Na Moenda A, o primeiro e segundo termos receberam acoplamento inovador, substituindo os antigos "palito com luvas". Trata-se de um sistema que nossos técnicos conheceram na África do Sul, quando lá estiveram no ano passado, e que recebeu o nome de "Steel Power". Fabricado pela ACIP, empresa sediada em Jundiá, este equipamento tem como função diminuir os atritos entre o acionamento e a Moenda, na tentativa de aumentar a vida útil de todo o conjunto.

Atendendo à solicitação da CETESB, órgão governamental que controla a poluição da água e do ar, a Caldera N-8 recebeu chaminé individual e moderno equipamento para controlar as partículas sólidas que eventualmente possam alcançar a atmosfera.

As Destilarias agora trabalham com caldo mais limpo, após a instalação do sistema de peneiração, com telas de abertura de 200Mesh (mais finas). No setor de Tratamento de Lévado, foi instalada nova e moderna Centrifuga de 90m³/hora, numa ampla sala na D-120, substituindo três máquinas DX-309.

O Tratamento de Caldo foi melhorado instalando-se nova captação e classificação de bagacilho-tipo Louvre-que irá atender também novo Filtro tipo VACUUM PRESS, com expectativa de produção de Torta de Filtro, visando garantir pol e umidade mais baixas.

Na Fábrica de Açúcar foi instalado, com projeto Copersucar, um Flotador de Xarope para 30.000 sacas/dia. Este equipamento permite produzir açúcar de melhor qualidade para atender vários segmentos do mercado.

Na área de ensaque, além dos acúcares acondicionados em sacas de 50kg e a granel, foi montado um sistema para "bag" (sacas) de 1.200kg/unidade.

"Todas estas providências, juntamente com o entusiasmo dos seus colaboradores, certamente irão contribuir para que as metas projetadas pela Empresa sejam plenamente alcançadas".

*Godofredo Fernandes Machado
Divisão Industrial*

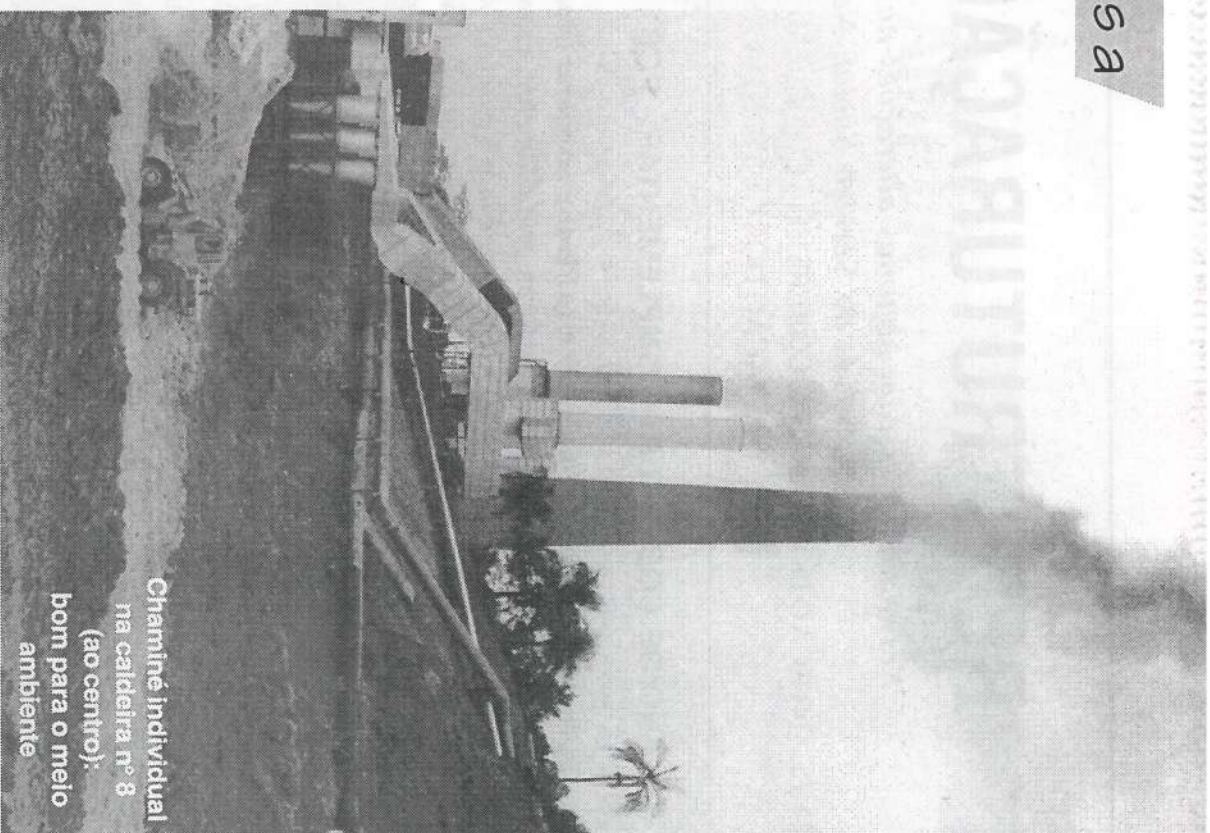

Chaminé individual na caldeira n° 8 (ao centro): bom para o meio ambiente

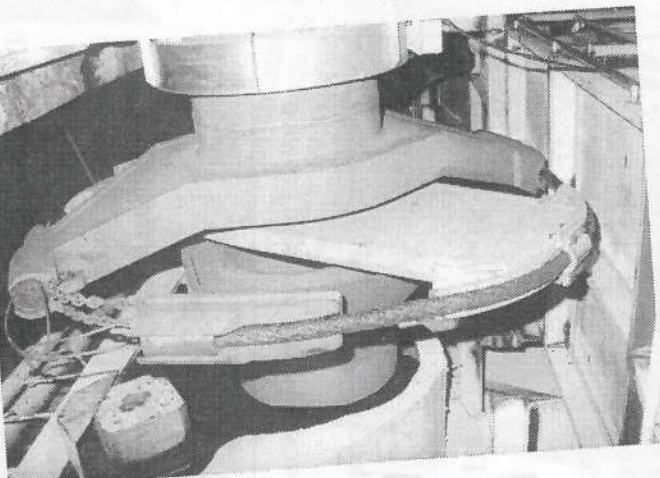

"Steel Power": instalado para diminuir os atritos entre o acionamento e a moenda.

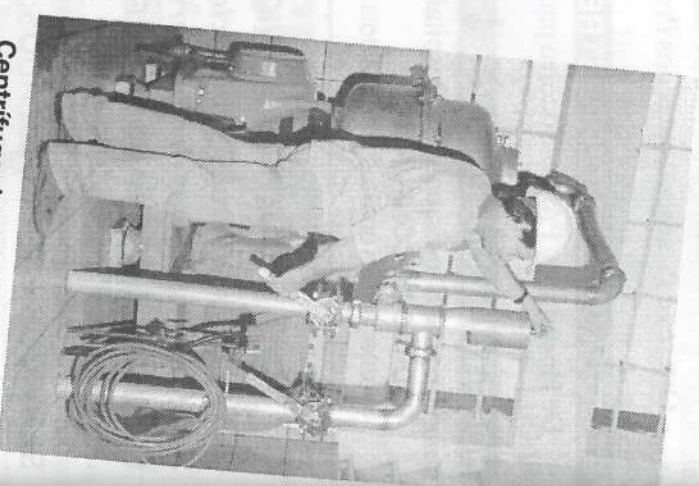

Centrifuga de 90m³/h, instalada em ampla sala da D-120.

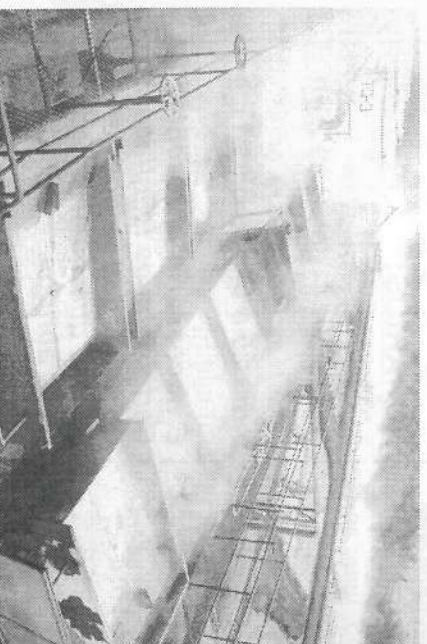

Peneiras de 200 mesh: caldo mais limpo para a Destilaria.

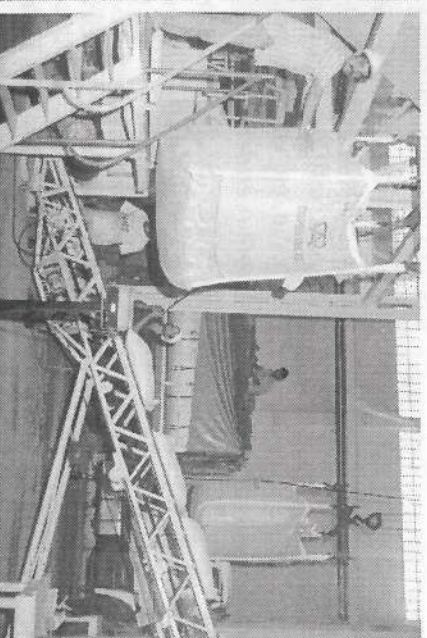

Ensaque: em sacas de 50kg, a granel ou em "bag" de 1200kg.

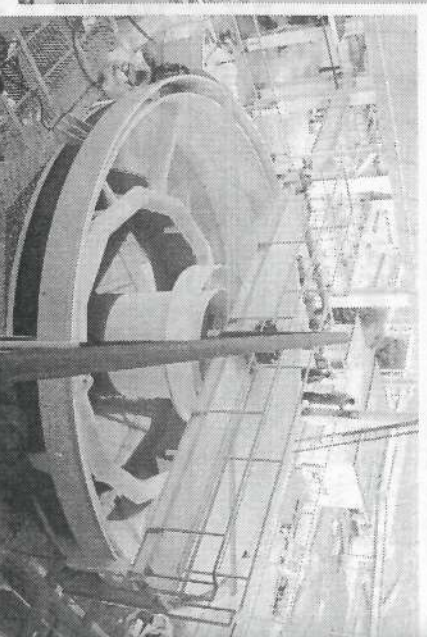

Flotador de xarope: açúcar de melhor qualidade