

OBSERVADOR

Ano XXVII - Órgão Informativo do Departamento de Promoção Social da Usina da Pedra - Buriti nº 328 - 15 de março a 15 de abril de 1998

COMUNICADO

A direção da Usina da Pedra comunica aos funcionários que assinou contratos de arrendamento e comodato com a Vitercana Agro Mercantil, proprietária da ex usina Amália, situada no município de Santa Rosa do Viterbo.

A celebração dos contratos aconteceu no dia 9 de abril e vigorará pelo prazo de 17 anos.

A nova usina passou a chamar-se Ibirá, que na linguagem indígena significa árvore grande, frondosa, bonita.

Neste primeiro momento, funci-

onários da área técnica e administrativa da Pedra assumiram a Empresa e estão fazendo os primeiros levantamentos para serem tomadas providências no sentido de colocar a Ibirá em condições de moagem até o final de junho.



Torneios Inter-Turmas e Incentivo de Truco reúnem 34 duplas no DPS

Página 4



Departamento Agrícola e Oficina Carpa, campeões do Torneio Aberto de Futsal

Página 4



SAÚDE

Prisão de ventre é um problema comum em crianças, jovens, adultos e idosos.

*O número de casos de *tuberculose* está aumentando. Tose persistente há mais de um mês pode ser um dos sintomas desta doença.*

PÁGINA 3

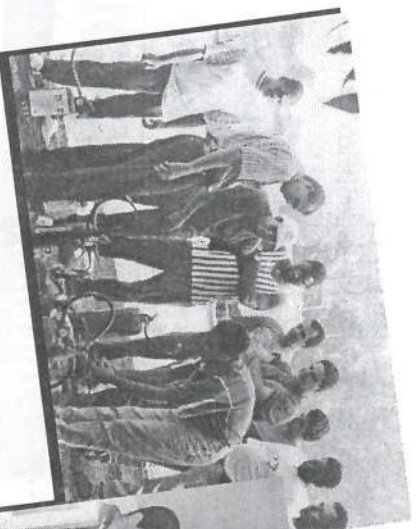

EDUCAÇÃO

Palestras, cursos... É o setor Treinamento e Desenvolvimento cuidando da formação profissional dos funcionários, possibilitando desempenho com qualidade.



PÁGINA 2

DPS - BENEFÍCIOS

Conheça os benefícios oferecidos pela Empresa aos funcionários e dependentes, na área de da Pedra e Buriti.

PÁGINAS 6-7 e 8

EDUCAÇÃO

Treinamento de operadores do Controle de Pragas na Indústria

Funcionários de diversos setores da Usina da Pedra, inclusive da Buriti, e também da Aplicação de Defensivos-EBO, participaram deste Curso realizado nos dias 7 e 8/abril, destinado ao aperfeiçoamento técnico dos operadores do Controle de Pragas na área industrial.

O engenheiro Luiz Carlos de Almeida, do Centro de Tecnologia Copersucar-CTC, falou sobre as medidas preventivas para evitar a ocorrência e permanência de pragas na área industrial; a identificação das pragas; aplicação de iscas para roedores e segurança durante a aplicação - uso correto do EPI.

No dia seguinte, Luiz Carlos Tochini, também do CTC, acompanhou a pulverização do inseticida e a aplicação da termonebulização completa, nos locais de difícil acesso (galerias, esgotos, etc.) feita pelos

participantes.

Vera L. Alves Fidelis, coordenadora do Programa de Controle de Pragas na Usina disse: "O aproveitamento do pessoal foi muito bom. Percebi que todos estavam a fim de aprender mesmo, até porque, todo mundo quer distância das pragas".



Luiz Carlos de Almeida e Vera à esquerda, e os participantes do Curso.

Preenchimento de requisição e solicitação de materiais/serviço

Funcionários da Oficina, Almoxarifado, Posto de Abastecimento e Manutenção, Comboios e Transporte, totalizando 128 pessoas, divididas em nove turmas, participaram de um curso elaborado pelo Treinamento, juntamente com José Augusto Picão, gerente do Dep-



Esta turma fez o curso dia 7 de abril.

to Contábil Tributário e Vander Aparecido dos Santos, analista de materiais. O objetivo do curso, realizado de 8 a 15 de abril, foi orientá-los sobre o procedimento correto no preenchimento de requisição ou solicitação de materiais e serviço.

SERVIÇO

IMPOSTO DE RENDA CHEGOU A HORA DE DECLARAR

30 de abril é o último dia de prazo para você entregar a sua declaração de rendimentos (o Imposto de Renda), referente aos ganhos obtidos em 1997.

José Augusto Picão, gerente do Departamento Contábil-Tributário da Empresa, esclarece algumas questões sobre o assunto:

NOVIDADES

A novidade maior, refere-se à Declaração de Bens, móveis ou imóveis (casas, terrenos, veículos, telefones, títulos de clubes) adquiridos até o ano de 1995, e que continuaram integrando o seu patrimônio em 1997, deverão ter seus valores atualizados pela Ufir Trimestral.

Outra novidade: em 1997 estava obrigado a apresentar Declaração quem tinha recebido rendimentos isentos ou tributados exclusivamente na fonte (Juros Poupança, 13º. Salário, Doações, Heranças, Aplicações Financeiras), superiores a R\$ 80.000,00, bem como o valor dos bens e direitos na Declaração fosse superior a R\$ 415.000,00. Para este ano, esses valores foram reduzidos, passando para R\$ 40.000,00 e 80.000,00 respectivamente.

QUEM DEVE DECLARAR:

Além dos casos apontados acima, também deve declarar:

- Quem teve rendimentos superiores a R\$ 10.800,00, referentes a salários, aluguéis, aposentadoria etc.
- Quem participou como sócio de alguma empresa em 1997.
- Quem vendeu algum bem móvel ou imóvel no ano passado e recolheu im-

posto de renda sobre a venda dos meses.

Lembrete: mesmo que não seja obrigado a declarar, se você teve Imposto retido na fonte, faça as contas e veja se tem direito a restituição. Neste caso, apresente a Declaração, para ter direito a devolução do Imposto já pago

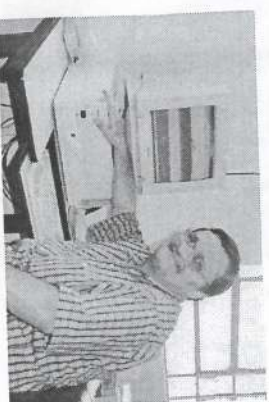

TIPOS DE DECLARAÇÃO

■ **Simplificada:** quem recebeu qualquer tipo de rendimento tributável até R\$ 27.000,00 ou somente rendimento do trabalho sem limite de valor. Para este tipo de Declaração, existe um desconto padrão sobre os rendimentos de 20%, limitado a R\$ 8.000,00 e que substitui os descontos com dependentes, despesas médicas e despesas com instrução, entre outros.

■ **Completa:** Para os contribuintes que não se enquadraram nas regras acima.

LOCAIS DE ENTREGA

As Declarações feitas em formulário ou em disquete, deverão ser entregues nas Agências e Postos Especiais da Receita Federal, ou em Bancos autorizados.

Atenção: Não perca o prazo! multa mínima para quem entregar a declaração fora do prazo é de R\$ 165,



Carlos, Tabajara, Aparecido Donizete, Ângelo, Gustavo (professor) e Marçal. Turma da 3ª feira.

Prevenção e combate a incêndio

O Setor de Segurança preparou este curso para o pessoal dos Comboios, e funcionários do Posto de Abastecimento, que trabalham com inflamável líquido, no caso específico, óleo diesel, que representa grande risco de incêndio na área rural.

Na parte teórica, evidenciou-se os princípios básicos para ocorrência do fogo, enfatizando também o aspecto preventivo, principalmente no controle das fontes de calor: fósforos, trabalhos a quente, como lixadeiras, maça-

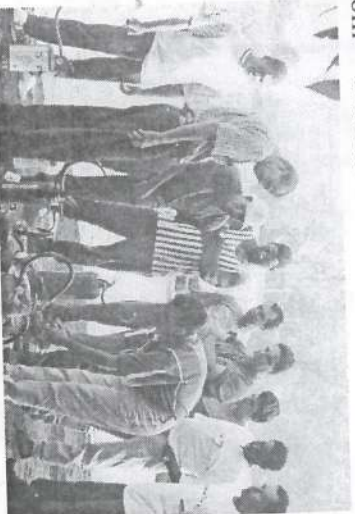

A prática do Treinamento foi realizada no pátio de máquinas.

EXPEDIENTE

Publicação mensal da Usina da Pedra, E.B.O. e Carpa dirigida aos funcionários e familiares.

Direção: Pedro Biagi Neto
 Redação, Edição: Dagna Cavalcheiro Machado
 MTb17.092 -
 Diagramação e Editoração Eletrônica:
 Shella Cristina Guimarães

Correspondência: Cx. Postal 02 - Serra - SP
 CEP: 14150-000 - Fone: (016) 687-1211
 Tiragem: 3500 exemplares - Distribuição gratuita
 Filial à ABERJUL: Autorizada reprodução de matérias, desde que citada a fonte.

SAÚDE

Prisão de ventre

Prisão de Ventre ou Obstipação Intestinal, é um distúrbio comum que pode ocorrer em crianças, jovens, adultos e idosos. É mais frequente em mulheres e nas pessoas acima de 30 anos.



e volumosas e diminuem o reflexo evacuatório natural.

O PAPEL DA ALIMENTAÇÃO

O cuidado com a alimentação é a primeira recomendação médica para quem tem esse problema.

Alimentos que devem ser evitados sempre: goiaba, jabuticaba, maçã e banana-maçã cozidas (cruas elas tem efeito mais brando), refrigerantes à base de cola (é mito dizer que coca-cola faz bem para o intestino), e chocolates para pessoas muito sensíveis.

Alimentos que devem ser consumidos com moderação, porque não contêm fibras: carnes, ovos, leite e derivados, açúcar, sorvetes, gorduras, (manteiga, margarina, óleo, azeite de oliva).

COMO FUNCIONA O INTESTINO

A sensação de vontade de evacuar é um ato reflexo, desencadeado pela distensão das paredes do reto (últimos 15 cm do intestino grosso), pela chegada das fezes. Essa sensação é transmitida ao cérebro através do sistema nervoso.

Quando o indivíduo sente esta vontade, poderá atender ou não ao seu cérebro. Se a pessoa sempre ignora esta vontade (por falta de tempo, ambiente inadequado ou preguiça), o organismo se acomoda e este reflexo começa a aparecer em intervalos cada vez maiores. Assim a prisão de ventre vai se instalando progressivamente.

O uso de laxantes para estimular o funcionamento do intestino é muito prejudicial. Esses produtos irritam o intestino provocando evacuações líquidas

FIQUE LIGADO!

Depois de serem contaminadas pelo vírus da AIDS, muitas pessoas podem permanecer por longo período sem apresentar sintomas da doença. Isto quer dizer que pessoas aparentemente saudáveis podem estar com AIDS e, mesmo sem saber, transmitir o vírus.

25 de março: Dia Mundial de Combate à Tuberculose

Ao contrário do que muitos pensam, o número de casos de tuberculose não é pequeno e está aumentando em muitos países. Entre as doenças infecciosas ela é, no mundo, a primeira causa de morte em pessoas acima de 5 anos de idade. Em 1993, a Tuberculose foi declarada pela Organização Mundial de Saúde como uma emergência mundial.



O QUE É TUBERCULOSE
É uma doença infecciosa, transmissível, causada por uma bactéria conhecida como Bacilo de Koch. Ela pode causar lesões em qualquer parte do organismo humano, mas tem preferência pelos pulmões.

COMO SE TRANSMITE?

Quando o doente com *tuberculose* no pulmão tosse, espirra ou fala, os bacilos são lançados no ar e podem atingir outras pessoas, entrando nos pulmões pela respiração.



A *tuberculose* não se transmite por utensílios como copos e talheres.

Nem todas as pessoas adoecem quando são contagiadas. Isso depende principalmente da capacidade de defesa do organismo. Se a pessoa não se alin e nta bem, não repousa o suficiente e faz excessos sua resistência cai.

QUAIS SÃO OS SINTOMAS?

- Tosse persistente
- Suores noturnos
- Há mais de um mês
- Falta de apetite
- Emagrecimento
- Cansaço fácil
- Dor no peito
- Febre baixa, geralmente à tarde.

Atenção: Mesmo que não apresente outros sintomas, a pessoa que tem tosse por mais de um mês deve procurar imediatamente um serviço de saúde.

EXISTE TRATAMENTO EFICAZ?



O tratamento para *tuberculose* pode curar praticamente todos os casos e é gratuito.

Ele tem duração de pelo menos seis meses. Mesmo que o doente logo se sinta melhor e pense que está curado, não pode suspender o tratamento por conta própria.

SABE POR QUÊ?



Quando o tratamento de *tuberculose* é interrompido ou não é completado, os bacilos que estão no pulmão da pessoa podem sobreviver, multiplicar-se ou causar uma forma muito mais grave da doença, conhecida como *tuberculose resistente*. Nesse caso, a pessoa muito provavelmente voltará a adoecer e contaminará outras pessoas. E, dessa vez, os medicamentos não farão mais efeito.

COMO PREVENIR A TUBERCULOSE?



A *tuberculose* está muito ligada à pobreza. A melhoria das condições de vida por si só previne muitos casos desta doença. Se as condições de habitação são boas, torna-se menos provável o contágio. O risco de contaminação é maior se o doente mora em uma casa pequena e com muitas pessoas.

Melhorando a nutrição, a resistência aumenta, e mesmo se o indivíduo for infectado pelo bacilo, terá menos risco de adoecer.

A vacinação com BCG- intradérmico é uma medida de proteção individual de grande valor. Deve ser aplicada em todas as crianças a partir do nascimento.

PARA OUTRAS INFORMAÇÕES, PROCURE O SERVIÇO DE SAÚDE MAIS PRÓXIMO DE SUA RESIDÊNCIA.

DPS - ESPORTES

TORNEIO INTER-TURMAS DE TRUCCO

O Torneio Inter-Turmas de Trucco, promovido pelo Setor de Esportes, reuniu 27 duplas no período de 3 a 20 de março. Os jogos aconteceram à noite, no DPS, tendo como árbitros, José Luiz Queiroz, o Mará, Acácio Bianchi, Claudinei C. Justino e José Gioto.

A rodada final foi dia 20. Oito duplas pré-classificadas decidiram o título da competição, que apresentou a seguinte classificação:

Dupla Campeã - Turma 19:
Zecilio Lojor da Mota e Valdivino R. da Silva
Vice - Frente 01/Herbicida
Claudemir Lima da Silva e Mário S. Sobrinho-

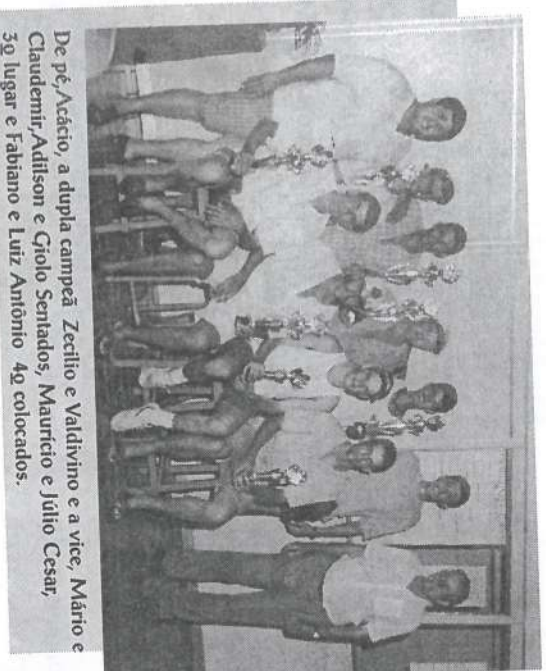

De pé, Acácio, a dupla campeã Zecilio e Valdivino e a vice, Mário e Claudemir. Aditison e Gioto Sentados, Maurício e Júlio Cesar, 3º lugar e Fabiano e Luiz Antônio 4º colocados.

3º lugar - Frente 01/Herbicida.
Maurílio Carvalho da Silva e Júlio Cesar da Silva
4º lugar - Turma 19
Fabiano Sacoman Soares e Luiz Antônio da Silva

DEPARTAMENTO AGRÍCOLA E OFICINA CARPA CAMPEÃS DO TORNEIO ABERTO DE FUTSAL

Departamento Agrícola: Leite, Clodoaldo, Acácio, Tadeu, Chila, Aldon e Edno.



Oficina Carpa: Queiroz, Adelcino, Caico, Manga Rosa, Valmir, Ré, Ricardinho, Torrinha e Bida.



Transporte: de pé - Queixinho, Adriano, Mantovani, Carlão, Erichho, Dito e Deca e ainda João e Valdir da Calderaria. Agachados: Olair, Antônio, Cazuza, Toninho, Lagoa Vanderlei e Paulo Bueno, da Calderaria.

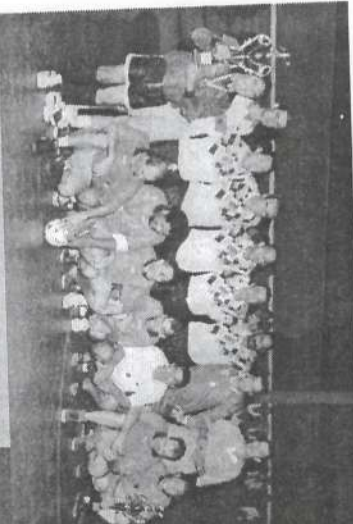

El Niño: Bianchi, Dim, Alenão, Rodilson, Luiz Antônio, Reginaldo e Márcio.



A dupla campeã do Torneio Incentivo, Alberto Luiz e Gildete, a vice, Odair e Marco Antônio.

TORNEIO INCENTIVO

Enquanto as oito duplas decidiam o campeonato na última rodada, Professor Aditison organizou o Torneio Incentivo, com 7 duplas que não conseguiram inscrever-se a tempo para o torneio principal. O resultado final foi o seguinte: Dupla Campeã: **Alberto Luiz Vieira e Gildete Rodrigues** - Turma 03
Vice: **Odair Moreira e Marcos Antônio dos Santos (II)** - Experimento

Disputado nas categorias Principal e Masters, este campeonato promovido pelo Setor de Esportes do D.P.S. terminou dia 17 de abril.

Na categoria Masters, participaram três equipes. A classificação final ficou assim:

- 1º lugar: Departamento Agrícola
- 2º lugar: Transporte
- 3º lugar: Caldeiraria

Goleiro menos vazado: Clodoaldo Alcides Barbosa, do Depto Agrícola, sofreu 13 gols.

Artilheiro: Antônio Sérgio Moura, o Chila, também do Depto Agrícola, marcou 13 gols.

Na categoria Principal participaram

12 equipes, das quais 4 se classificaram para o quadrangular final, onde enfrentaram-se, sagrando-se campeã a equipe que apresentou o maior número de pontos. O resultado final foi o seguinte:

- Campeã: Oficina Carpa 7 pts.
- Vice: Frente 01 - Herbicida 5 pts.
- 3º lugar: El Niño..... 3 pts.
- 4º lugar: Transwaal..... 1 pt.

Os goleiros menos vazados foram os primos Adriano José Rodrigues, de Frente 01 e Reginaldo Rodrigues, de El Niño, ambos com 24 gols.

O artilheiro foi Paulo Henrique Pinhaneli (Torrinha), que marcou 18 gols.



Transwaal: João Lennon, Salada, Fernando, Dimas, Lotó, Maquininha, Rogério, Cavalin, Bicudo.

Parabéns a todos os participantes.

HUMOR



BAFÔMETRO

O caipira faz uma tremenda barbearagem no trânsito e bate no carro importado do garoto. O rapaz desce do carro nervoso, querendo briga, mas o caipira, tenta acomodar a situação:

- Fica nervoso não, moço! Com calma, nós resolve isso direitinho.

Falando assim, pegou na caminhonete uma garrafa de caninha pura, produzida no seu sítio e ofereceu um trago ao garoto:

- Tome um gole dessa aqui que o moço vai se acamã e a gente vai cunversá numa boa.

O rapaz aceitou, gostou e tomou uma e depois outra dose. Então, já relaxado, topou conversar sobre o acidente. Foi aí que o caipira propôs:

- Agora que o moço tá carmo, vamunesperá a polícia, pra modi fazê o teste do BAFÔMETRO! (Fonte: Bentinho)

COISAS NOSSAS

■ Hélio Neto usava o sabonete Francis, pensando que fosse francês. Ficou decepcionado quando viu a fábrica do tal sabonete ao lado da Usina Ibirá (ex Amália). - Sempre achei que ele viesse da França", disse.

■ Era a primeira vez que Fabiano de Oliveira Dias, do Experimento, trabalhava na roça e depois de experimentar chupar uma cana, saiu dizendo pra toda Turma que ela tinha gosto de abacaxi! É ruim, hein!

■ José Cláudio Bisco foi conhecer a praça do Broa e ficou encantado com o lugar. Aliás, voltou tão encantado que só voltou pra casa daí a dois dias.

■ Salezio de Souza Almeida, da Turma 20, estava trabalhando na Fazenda Santa Nazarena, quando no final do trabalho encontrou uma cruz e saiu correndo, deixando enxada, luva, tudo para traz. Só voltou ao local depois que os colegas o convenceram de que agora era preciso que ele limpasse o local e lavasse a cruz. Como bom religioso, e porque estava morrendo de medo, o moço foi lá e fez tudo direitinho.

■ Os papais corrujas, Lanoede Correa de Araujo e Maria Bernadina homenageiam os filhos Elaine Cristina, Edmilson e a cegula Priscila que completou dezoito anos em 12 de abril. Parabéns, garota!

Sociais

Parabéns aos noivos, aos pais e boas vindas aos bebês. Saúde e paz a todos!

CASARAM-SE

Dia 06/02: Micheli Cassia da Rocha e Rogério Soares Pinto, do Transporte.

Dia 07/03: Alessandra Alves da Silva e Eilson Nunes da Silva, da Mecanização Agrícola

Dia 14/03: Sueli Carrillo Dias e Dirlei Medeoto Azarias, da Aplicação/ Defensivos.

NASCERAM

Dia 03/02: Regiane, filha de Márcia e Carlos Roberto Cândido, da Turma 06.

Dia 26/02: Lorraine, filha de Neide e Delcio Faria Branco, da Turma 08.

Dia 03/03 nasceram:

■ **Olávio**, filho de Eva e Luiz Odecio Sego, da Oficina Mecânica.

■ **Viviani**, filha de Sandra e Edson Aparecido de Araujo, da Aportadoria.

■ **Marcos**, filho de Andresa e Marcos Aparecido Miranda, da Aplicação de Defensivos.

■ **Heitor**, filho de Lidiane e Adriano Palhacio do Prado, da Ofic. Mecânica.

Dia 06/03 nasceram:

■ **Athos**, filho de Marta e Antônio Augusto Lança, da Mecan. Agrícola.

■ **Michael**, filho de Zilda e Renato Barato, da Turma 10.

Dia 11/03 nasceram:

■ **Kelia**, filha de Cássia e Luiz Carlos Anacleto, da Aplicação de Defensivos.

■ **Luara**, filha de Lirian e Cláudio Rezende da Silva, da Mec. Agrícola.

Dia 16/03: **Brenda**, filha de Neide Aparecida e Claudinei Cesar Justino, da Coord. Oper. Regionais.



NASCERAM

Dia 17/03: Wesley Gomes, filho de Regiane e Marcio José galvão, da Turma 28

Dia 22/03: Wesley, filho de Juliana e Márcio Aurélio da Silva Gomes, da Turma 29.

Dia 23/03: Amanda, filha de Zeneide e Martinho da Silva Costa, da Turma 29.

Dia 26/03 nasceram:

■ **Lucas**, filho de Meire e José Souza Santos (II), da Aplicação Defensivos

■ **Beatriz**, filha de Maria Aparecida e Denilson Aparecido Simões, da Mecanização Agrícola.

BURITI

Dia 7/3: Vinia, filha de Zaina e Valmir Cancilieri, da Secção Pessoal.

Dia 10/3: Sabrina, filha de Kely Cristina e Alex Lorençato Uzuneli, da Balança.

Dia 23/3: Fernando, filha de Simone e Natanuel Gallo, da Indústria.

MERCADINHO PRODUTOS E SERVIÇOS

MEL

Puro, vindo de regiões onde não se cultiva cana. Falar com OSVALDO DA SILVA(II), o BAIANINHO, da Oficina, ramal 353 ou em sua residência, Rua Minas Gerais, 137 - Serrana

ZEZINHO SOM

Toda linha Pionner, em 3 vezes sem juros. Falar com ZEZINHO, da Destilaria, Ramal 159 ou na Rua Viotor Gerolimone, 41 (saída para Rodoviária). FONE: 687-1553 ou 973-6744

APARTAMENTO EM RIBEIRÃO

Três dormitórios (1 suite), no Residencial Nova Ribeirânia, Rua Arnaldo Vitaliano, 160 (Iguatemí), em Ribeirão Preto. Aceita casa em Serrana ou veículo, como parte do pagamento. Falar com HÉLIO NETO, na Usina, ramal 110, ou na Rua Santa Catarina, 78. fone 687-1838 em Serrana.

MOTO

Titã, cor cinza, ano 95, bem conservada. Tratar com HÉLIO DE SOUZA CARVALHO, na Rua Sergipe, 52 ou pelo telefone 687-1384.

CHINELO BORDADO

ERICA PRATES, filha de João Luiz Batista Prates, borda havaianas com missangas. Tratar na Rua Washington Luiz, 165, em Serrana.

MOTO

RD 350 R, esporte, branca e vermelha, ano 88, modelo 89. Tratar com CLAUDINEI LUIZ FERREIRA, o Nei, da Elétrica, ramal 162 ou na Rua Marechal Deodoro, 80, Serrana.

PORTA 2,5 x 1,5m

Para estabelecimento comercial, de encolar, nova, sem uso. R\$ 170,00, colocada. Tratar com BENEDITO DOS SANTOS, o DITO FOTÓGRAFO, ramal 383, ou na Rua Guanabara, 180, em Serrana.

Dicas

Cuidado com a micose de unha

Uma das chatices que aborrece e incomoda porque pode dar impressão de desleixo é a micose.

Pega-se micose de unha em lugares contaminados ou por contato direto com pessoas que a tenham.

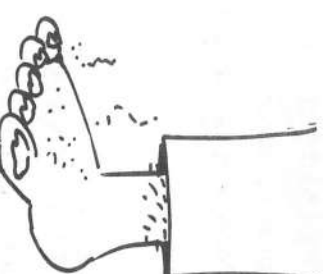

ça devem ser tomadas:

- Verifique se há no Salão estufas de esterilização. Do contrário, peça para a manicure lavar com álcool o material usado.
- As bacias também devem ser lavadas e secas depois de utilizadas.

Na dos pés, o ideal é forrá-la com papel celofane antes de enchê-la com água.

- Corte e lixe as unhas dos pés em formato quadrado. Muito arredondadas, podem servir como porta de entrada para fungos e outros microorganismos.
- Peça para a manicure retirar apenas o excesso de cutícula - elas constroem uma proteção natural das unhas
- Quem está tentando se livrar da micose não deve usar esmalte. Eles abafam as unhas e não deixam que os medicamentos penetrem adequadamente.

Os ambientes mais perigosos são

- piscinas ■ lavatórios de pés
- vestiários ■ banheiros públicos ou de hotéis ■ mato ■ praia ■ Objetos não adequadamente desinfetados de manicures e pedicures

Cuidado! No salão de beleza todo cuidado é pouco para não sair com uma bela micose nas unhas. Alicates, tesouras, cortadores de unha e principalmente as bacias de molhar pés e mãos, podem transmitir as indesejáveis "micoses" de cliente para cliente. Portanto, algumas medidas de seguran-

INFORME ESPECIAL DPS-USINA BURITI

Conheça os benefícios oferecidos pela Empresa aos funcionários e dependentes na área de saúde

SERVIÇO MÉDICO

IGARAPAVA

Titulares:

Dr. Francisco Tadeu Molina
Avenida 22 de maio, 3615 - Fone 772.1422
De segunda à sexta-feira: das 17 às 18 horas.

Titulares e Dependentes

Dr. Marcos Antônio L. do Prado
Rua Floriano Peixoto, 549 - Fone 772.2691
De segunda à sexta-feira, das 7 às 8:30 horas

BURITZAL - JERIQUARA - ITUVERAVA

Procurar o Serviço Médico Municipal

ATENDIMENTO ESPECIALIZADOS E INTERNACÕES procurar os médicos da Empresa, Dr. Francisco T. Molina ou Dr. Marcos Antônio L. do Prado.

CASOS DE URGÊNCIA E FINAIS DE SEMANA plantão da Santa Casa de Igarapava.

SERVIÇO MÉDICO COMPLEMENTAR

São Francisco Clínicas e Plano de Cobertura Complementar - PCC - (Alto Risco)
Para usar e necessário encaminhamento médico da Empresa e guia do Serviço Social.

LABORATÓRIOS CONVENIADOS:

Laboratório da Santa Casa de Igarapava - Análises Clínicas, Eletroencefalograma e Eletrocardiograma - Fone 772.1188
Laboratório de Análises Clínicas Ruduen José Igarapava - Fone 772-1118

CLÍNICAS CONVENIADAS:

Para uso é necessário encaminhamento médico da Empresa.

IGARAPAVA

Ofthalmologia: Dr. Ramiro P. Oliveira Neto
Rua Moisés do Amaral, 17 - Fone 772-2662

Psicologia Maria Emilia Vieira de Oliveira

Avenida Dr. Pereira Rebouças, 149
Fone 772.16.00

Local de Atendimento

Associação dos Canavieiros
Avenida Dr. Pereira Rebouças 149
Fone 772.11.88

Fonoaudiologia Iovana Terra Lupoli

Rua Bernardino de Campos, 272 Fone 772.13.56

ASSISTÊNCIA FARMACÊUTICA

A Empresa paga 40% do custo do medicamento adquirido nas Farmácias Conveniadas, mediante apresentação da Receita médica e identificação do funcionário ou dependente

ATENÇÃO AOS DESCONTOS

OFERECIDOS PELAS

FARMÁCIAS PESQUISE

BURITZAL

- Drogaria Nêne Ribeiro

Av. Adalberto Gonçalves 463 Fone 751.11.28

- Drogaria Gentil Pimentel

Av. Adalberto Gonçalves 602 - Fone 751-1303

IGARAPAVA

Drogaria Santa Rita -- Praça Rui Barbosa, 64

Centro Fone 772.21.47

JERIQUARA

Posto de Medicamento Av. Nelson Ribeiro, 67

Fone 734-1334

ITUVERAVA

Farmasil - Av. Dr. Soares de Oliveira 294, Centro

- Fone: 729.23.14

SERVIÇO ODONTOLÓGICO

Tratamento Dentário Completo para funcionários e dependentes. Os interessados devem procurar o Benedito, do DRH, ou falar com seu chefe imediato

BURITZAL

Dra. Maria Diné da S. Sarreta

Rua Adalberto Gonçalves 398 - Fone: 751.11.63
De segunda a sexta, das 18 as 19 horas

Dra. Lucimar de Castro Moraes

Rua Joaquim Martins, 382 - Fone 751-1070

Às segundas, quartas e quintas: 18 às 19:00hs

IGARAPAVA

Dr. Deodoro Alves Ferreira

Av. Pereira Rebouças, 147 - Fone: 772.11.18

De segundas e quartas, das 18:30 as 21:00 horas

JERIQUARA

Dra. Lucimar de Castro Moraes

Rua José Bonifácio, 422 - Fone: 734.13.03

Terças-feiras das 18 às 20horas

Sextas feiras das 18 às 19horas.

ITUVERAVA

Dra. Márcia Marçal Vieira

Av. Dr. Soares de Oliveira, 84 - Sala 13 - Edifício

Salvador Cordaro Cruz - Fone 729-6646

De segundas-feiras das 18 às 20 horas.

ASSISTÊNCIA REABILITACIONAL

ÓCULOS- para uso é necessário a apresentação de receita médica e identificação do Funcionário ou Dependente. Ajuda fixa da Empresa.

Ótica Conveniada em Igarapava

Óticas Brasileiras - Rua Dr. Gabriel Vilela 359,

Centro Fone: 772.15.27

APARELHOS EM GERAL- ortopédicos, aparelhos de surdez, coletes, etc. Procurar o Benedito no DRH.

Dúvidas? Procure o Dito ou Valmir na Escritório fone:729-5188 ramal 146

INFORME ESPECIAL DO DEPARTAMENTO DE PROMOÇÃO SOCIAL

Conheça os benefícios oferecidos pela Empresa aos funcionários e dependentes na área de saúde

Preocupada com a saúde de seus funcionários e dependentes, a Empresa mantém Clínica Médica e Odontológica Própria em Serraana, onde é feito o atendimento em Medicina Preventiva e do Trabalho e Medicina Assistencial. A Empresa ainda mantém outros Convênios para atendimentos especializados.

SERVIÇOS MÉDICOS PRÓPRIOS

CLÍNICA MÉDICA SERRANA:

As consultas devem ser marcadas com antecedência no local ou pelo telefone: 687.1211 - ramal 241

Horário de Funcionamento: de 2ª à 6ª feira, das 7as 11:30 e das 13 às 17 horas

ESPECIALIDADES:

Supervisor Médico: Dr. Paulo Scatena
2ª à 6ª Feira, das 7:30 às 11:30 horas

Clínica Geral:

Dr. Laércio Melo de Andrade Jr.

■ Atendimento a funcionários:

2ª a 6ª feira, das 7:00 às 11:30 horas

■ Atendimento a dependentes:

2ª, 4ª e 6ª feira, das 13 às 15 horas

Pediatria: Dr. João Carlos C. Moraes

2ª à 6ª feira: das 8 às 11 e

das 13 às 16 horas.

Ginecologia:

Dr. Nelson Cavalheiro Garavazo:

2ª à 6ª feira, das 7 às 9 horas

Dra. Heloisa B. P. Egydio

2ª à 6ª feira, das 13:30 às 16:30 horas

Cardiologia/Eletrocardiologia:

Dr. Washington Luiz Arantes

às 3ª feiras das 7 às 11 horas,

e às 5ª feiras das 13 às 17 horas.

Serviço de Higiene e Medicina

do Trabalho (SHMT) e Clínica Geral:

Dr. Francisco M. Gonçalves:

Exames Admissonais:

Dr. Paulo Scatena

Exames Periódicos e Demissionais:

Dr. Francisco M. Gonçalves

Exames Complementares: Audiometria, Op-tometria, Dinamometria e Eletrocardiograma.

A Clínica Médica mantém Postos de Atendimento de Enfermagem nos seguintes locais:

-Usina da Pedra (indústria).

-Serra Azul: Unidade Mista de Saúde-
Rua Pedro Siriane, 451, fone 662.1122.

2ª à 6ª feira das 17 às 21 horas

SERVIÇOS MÉDICOS COMPLEMENTARES - Clínicas e Laboratórios

Para usar estes serviços, é necessário encaminhamento do médico da Empresa.

CLÍNICAS CONVENIADAS

Neurologia: Dr. Marcos Cobalchini

Serrana e Ribeirão Preto

Oftalmologia:

Serrana: *Dra. Vera M. G. Moraes*

Ribeirão Preto: *Dr. Frederico H. Neto*

Cardiovascular:

Serrana: *Dra. Rosemary A. Furlan*

Ribeirão Preto: *Dr. Wagner P. Pereira*

Cirurgia Reparadora:

Rib. Preto: *Dr. Gilberto Gabarra*

Homeopatia: *Dr. Homero Proença Filho*

Serrana e Ribeirão Preto

Pediatria Homeopata:

Ribeirão Preto: *Dra. Maria Cecília Proença*

Fisioterapia: Serrana: *Maria Helena Silva*

Psicologia/Grupos de Reflexão:

Alice Marconi França

Serrana e Ribeirão Preto

Fonoaudiologia: Serrana:

Cecília de Fátima L. Carassato

SERVIÇOS MÉDICOS COMPLEMENTARES - Hospitalares

É um convênio complementar, com várias especialidades médicas, laboratoriais e cirúrgicas.

SANTA CASA DE SERRANA

Para uso é necessário encaminhamento médico da Empresa.

■ Atendimento de Urgências, Emergências e Acidentes do Trabalho.

■ Internações clínicas ou cirúrgicas ala especial para funcionários da Usina da Pedra, em quartos ou apartamentos com até dois pacientes com banheiro privativo

SÃO FRANCISCO CLÍNICAS

Para usá-lo, é necessário encaminhamento médico da Empresa e guia emitida pelo Serviço Social.

HOSPITAIS CONVENIADOS:

■ Hospital do Coração ■ Hospital São Francisco

■ Hospital Sinhá Junqueira.

Internação em quartos com até dois pacientes, sem banheiro privativo.

LABORATÓRIOS

SÃO FRANCISCO CLÍNICAS

- RX do Hospital São Francisco
- RX Maternidade Sinhá Junqueira
- Tomografia Computadorizada
- São Francisco Ultra-Sonografia
- Laboratório Independência
- Laboratório Humberto de Queiroz
- Laboratório São Marcos
- Laboratório São Francisco

P.C.C.-PLANODE COBERTURA COMPLEMENTAR (ALTORISCO)S.F.C.

Este Plano assegura, gratuitamente, a todos os funcionários a possibilidade de fazer exames muito caros (Cateterismo, Tomografia, entre outros) ou internações para tratamentos intensivos, ou cirurgias de alto risco

Serviços abrangidos pelo P.C.C.:

- Cirurgias Cardíacas + Hemodinâmica
- Litotripsia extra-corpórea ■ Angiografia Digital
- Densitometria Óssea ■ Hemodiálise Aguda
- Neurocirurgias, inclusive Hérmias de Disco
- Ressonância Magnética
- Tomografia Computadorizada
- Radioterapia e Quimioterapia
- Órteses e Próteses usadas nos procedimentos
- U.T.I. Neonatal, Pediátrica e Adulto

INFORME ESPECIAL DO DEPARTAMENTO DE PROMOÇÃO SOCIAL

ATENDIMENTO FARMACÊUTICO

Subsídio de 40% no custo dos medicamentos adquiridos em Farmácias Conveniadas, mediante apresentação de receita médica emitida por médico da Empresa ou médico conveniado.

ATENÇÃO AOS DESCONTOS OFERECIDOS PELAS FARMÁCIAS! PESQUISE!

■ SERRANA:

Farmácia São José
R. Vicente Paula Lima, 1473 - Fone: 687-1024

Farmácia Triunfo

Rua Tito de Melo, 28 Fone 687.1137

Drogaria São Lucas

Rua Vicente de Paula Lima, 645 Fone 687.1603

Drogaria Cruzeiro - Rua Atilio Camperoni, 39, Fone 687.2071

Farmácia N. Sra. Aparecida - Rua Vicente de Paula Lima, 401 Fone 687.1055

Droga Nova - Rua N.Sra. das Dores, 730 Fone 687.1485

Drogaria São Lourenço - Rua 13 de maio, 128 Fone 687.1990

Droga Dias - Rua Luiz Antônio de Mattos, 270 Fone 687.1740

Drogaria Amazonas - Rua Amazonas, 418 Fone 687.2130

Droga Li - Avenida Deolinda Rosa, 841 Fone 687.2314

■ RIBEIRÃO PRETO:

Drogacenter: Rua General Osório, 280 Fone 610.1449

Drogão Campos Eliseos: Av. da Saudade, 1094 Fone 610.7872

Drogão Barão: Rua Barão do Amazonas, 1222 Fone 610.5050

Farmoderm: Rua Bernardino de Campos, 1053 Fone 610.6291

Planctum: Rua São José, 996/1004 Fone 636.9290

Drogaria São Francisco Clínicas:
Rua Garibaldi, 1280 - Fone 610.4940

Droga Levi: R. Visconde de Inhaúma, 10006 Av. Presidente Vargas/esquina com Nove de Julho e Ribeirão Shopping - Fone 610.2020

CAJURU:

Farmácia Sta Isabel
R. Jerônimo J.de Carvalho, 1113- Fone 667.3294

Farmácia N. Sra. Aparecida
Rua Dona Maria Pires, 656- Fone 667.3435

Drogaria 3 Reis Santos
Rua Sampaio Moreira, 729, fone 667.2717

■ ALTINÓPOLIS

Farmácia Modelo
Rua Cel. Honório Palma, 776, fone 665.0437

Farmácia Nova: Praça Olavo Guimarães, 271 Fone 665.0256

■ CRAVINHOS:

Farmácia Santa Luzia:
Rua XV de Novembro, 273 - Fone 651.1907

■ SERRA AZUL:

Drogaria São José: Rua Antônio F. de Carvalho, 544 - Fone 682.1401

Drogaria Nova Saúde: Rua Coronel Luiz Venâncio Martins, 673 - Fone 682.1276

■ SANTA CRUZ DA ESPERANÇA:
Farmácia da Nair:
R. Capião João B. Ferreira, 859 - Fone 666.1131

ASSISTÊNCIA MÉDICA REABILITACIONAL

ÓCULOS: para uso é necessário apresentação de receita médica e Carteira de Identificação, nas Óticas Conveniadas. Ajuda fixa da Empresa.

■ SERRANA:

Ótica Serrana:
Rua Vicente de Paula Lima, 514

Ótica Paulista:
Rua Vicente de Paula Lima, 1165

■ RIBEIRÃO PRETO:
Ótica Riviera: Rua São Sebastião, 373

A Especialista:

Rua Visconde de Inhaúma, 456
Shopping Ribeirão, loja n.º 40/41

New Look: R Prudente de Moraes, 1679

APARELHOS EM GERAL: ortopédicos, aparelhos de surdez, coletes, etc. Procurar o Serviço Social.

SERVIÇO ODONTOLÓGICO:

O tratamento dentário é completo para funcionários e dependentes. Os interessados devem procurar o Serviço Social para fazer inscrição. Turmas de cidades de fora, devem procurar o responsável

Clinica Dentária da Empresa:

em Serrana, Rua Particular n.º 2

Horário de Atendimento:

de segunda à sexta-feira:

das 7:00 às 11:30 horas - das 13 às 17 horas - das 17:30 às 21:00 horas

Atendimento Curativo nas seguintes especialidades: Clínica Geral, Cirurgia, Periodontia, Endodontia, Odontopediatria e também Ortodontia, para crianças até 12 anos.

Atendimento Preventivo: feito gratuitamente, através do Programa de Odontologia Preventiva - POP: limpeza dos dentes, selamento das cáries, aplicação de flúor e encaminhamento para tratamento, quando necessário.

Consultórios Dentários em outras cidades:

Rib. Preto: Dr. Marcelo M. Gonçalves:

Rua Camilo de Matos, 1199, fone: 610.1224

Serra Azul: Dra. Patrícia Yang: Rua Dona Laurinda F. Nascimento, 438 - Fone 682-1488

Cajuru: Dr. Ricardo Monti: Rua Major Palma, 283, fone 667.0351

Altinópolis: Dr. Carlos Mango: Rua Coronel Onório Palma, 738, fone 665.0351

CARTEIRA DE IDENTIFICAÇÃO OU CRACHÁ ELETRÔNICO:

Documento necessário para uso dos benefícios oferecidos pela Empresa.

A Carteira de Identificação dos dependentes é feita no Departamento de Promoção Social, toda primeira e última sexta feira do mês.

Os dependentes de funcionários residentes em outras cidades, farão a Carteirinha no dia e local determinado pelo encarregado.

O Crachá Eletrônico é feito pelo Departamento de Recursos Humanos.

LEMBRETE IMPORTANTE

Qualquer dúvida em relação aos benefícios deve ser resolvida no Departamento de Promoção Social, em Serrana

Rua Particular n.º 2,
ramais 236/ 235/ 237.

Na próxima edição divulgaremos os Benefícios no Setor Esportivo, Recreativo e Diversos, incluindo Auxílio Funeral, Festividades, Confraternizações e outros programas serão divulgados por ocasião de suas realizações.