

OBSEQUIADOR

Ano XXVII - Órgão Informativo do Departamento de Promoção Social da Usina da Pedra - Buriti - nº 334 - 15 de setembro a 15 de outubro/98

12 DE OUTUBRO, DIA DA CRIANÇA



NOSSA HOMENAGEM AOS CONSTRUTORES DO FUTURO

SAÚDE

CUIDE BEM DE SEU FILHO



NECESSIDADE DE AFETO

■ Sentir-se amada e querida é fundamental para que a criança sintase segura, se relacione bem com as pessoas e aprenda a dar e receber afeto.

■ Desde o primeiro dia de vida a criança é capaz de dar e receber afeto, construindo assim, um relacionamento que, junto com o sentimento de ser amada e querida, são vitais para o desenvolvimento de sua segurança, confiança e capacidade de se relacionar bem com outras pessoas e com o mundo.

■ Através de palavras e ações dos pais, a criança vai adquirindo segurança e aprendendo o que é certo ou errado.

■ Um ambiente familiar violento prejudica o desenvolvimento emocional da criança: ela pode tornar-se agressiva, retraída demais ou insegura, até com dificuldade para aprender.

NECESSIDADE DE ESTIMULAÇÃO

■ A mente da criança, assim como seu corpo, necessita de ajuda para crescer. Os três alimentos mais importantes para o crescimento da mente são a linguagem, as brincadeiras e o amor..

■ Desde os primeiros meses, a criança deve ser acariciada, estimulada a responder com ruídos e movimentos e precisa receber sorrisos. Toda criança precisa interagir-se com outras pessoas, tocar nelas, falar, rir e sorrir com elas.

■ A falta de atenção deixa a criança infeliz. A criança "largada" perde o interesse pela vida, tem menos apetite e pode não se desenvolver normalmente, tanto física como mentalmente.

■ A criança aprende fazendo e por isso precisa de liberdade para explorar e brincar. O ato de brincar é uma das atividades principais do desenvolvi-

to: ajuda a desenvolver as habilidades mentais, sociais e físicas, inclusive falar e andar. Aumenta a curiosidade, a competência, a confiança e prepara a criança para o aprendizado escolar.

■ Os adultos devem estimular brincadeiras, dando idéias e fornecendo materiais para as crianças. Os materiais não precisam ser caros: caixas vazias, pedaços de madeira sem pontas, outros objetos encontrados em casa são tão bons quanto os brinquedos caros.

■ A criança precisa de ajuda para desenvolver a criatividade. Precisa ser desafiada para encontrar soluções para seus problemas e ser valorizada em seus acertos.

■ Cantar, aprender versinhos, ensinar e ouvir histórias lidas em voz alta estimulam o desenvolvimento mental da criança, preparando-a para aprender leitura e escrita.

■ Para crescer saudável, é fundamental que a criança seja elogiada e que seus esforços sejam reconhecidos.

Organização Mundial da Saúde recomenda

como instrumentos básicos para uma boa saúde da criança, a amamentação materna, alimentação equilibrada, vacinação correta, prevenção de acidentes e atenção aos problemas de comportamento. Para o pediatra da Empresa, Dr. João C. Camargo de Moraes, muitos pais, preocupados com outros aspectos, não prestam muita atenção a outras necessidades que a criança tem e que são essenciais para o seu desenvolvimento físico, mental e emocional. Vamos a elas:

VARIEDADES

SOCIAIS

Parabéns aos noivos, aos pais e boas vindas aos bebês. Saúde e paz a todos.



CASARAM-SE

USINA BURITI

Dia 5/9: Sylvia Aparecida P. Paulo e Márcio Luiz Tavares, da Mecanização.

NASCKERAM

Dia 28/8: Murilo, filho de Alessandra e Valdenir dos Reis Silva, da Turma 05.

Dia 11/9: Silas, filho de Sandra e Sidinei Aparecido Faustino, da Motomecanização.

Dia 13/9: Silmara, filha de Evandi e Sebastião Muniz Silva, do Laborat. Sacarose.

Dia 17/9: Cláudio, filho de Renata e Alcir Esteves, da Motomecanização.

Dia 22/9: Michel, filho de Rosilda e Maurílio Galan Borges, da Motomecanização

Dia 25/9: João Victor, filho de Eliana e Luiz Carlos dos Santos, da Motomecanização.

Dia 27/9: Caroline, filha de Ciria e Bartolomeu Mendes Ferreira, do Laborat. Açúcar.

Dia 30/9: Wender, filho de Aires e José Iva de Lima, da Motomecaniz.

USINA BURITI

Dia 15/9: Raiana, filha de Maria Aparecida e Romeildo Cardoso, da Turma 03

ELEIÇÕES 98



Muitos funcionários da Empresa foram convocados pelo Poder Judiciário para trabalhar durante a votação, dia 4 de outubro. Outros como Delcídio M. Filho, José Luiz de Queiroz, Márcio R. Vieira, Marcos Aurélio Viana, Claudinei J. Nogueira, Juliana C. Giotto, Vanderlei da Silva Gusmão e Marcos Roberto da Silva (foto), trabalharam na apuração dos votos de Serrana, realizada nas instalações do Departamento de Promoção Social da Usina da Pedra.

ESTAS CRIANÇAS!

VIVA CIDADE INFANTIL

O professor incentivava os alunos à perseverança:

- Lembrem-se de que não há nada impossível neste mundo.
- E mesmo, professor? O senhor já tentou colocar a pasta de dente dentro do tudo outra vez?

EIS A QUESTÃO

O professor pergunta para o Joãozinho:

- O que faz teu pai.
- Meu pai está desempregado.
- E o que ele faz quando tem trabalho?
- Caça elefantes na Amazônia.
- Ora, no Brasil não existem elefantes, retruca o professor.
- Pois é por isso mesmo que ele está desempregado, arremata o garoto.

NA ESCOLA

Carlinhos, sua redação sobre o cachorro está exatamente igual a de seu irmão.
- Claro, professora, o cachorro é o mesmo.

EXPEDIENTE

Publicação mensal da Usina da Pedra, E.B.O. e Carpa dirigida aos funcionários e familiares.

Direção: Pedro Biagi Neto
Redação, Edição: Dagna Cavalcheiro
Machado MTb17.092 -
Diagramação e Editoração Eletrônica:
Shella Cristina Guimarães

Correspondência: Cx. Postal 02 - Serrana - SP
CEP: 14150-000 - Fone: (016) 687-1211
Tiragem: 3500 exemplares - Distribuição gratuita
Filial a ABEFUE. Autorizada reprodução de matérias,
desde que citada a fonte.

EDUCAÇÃO**Programa Desenvolvimento de Lideranças encerra mais uma etapa**

O Setor Treinamento terminou no final de setembro o curso Relacionamento Humano e Supervisão de Equipes que faz parte do Programa Desenvolvimento de Lideranças. O curso foi ministrado para 94 funcionários que compõem o quadro de chefia e liderança da mão de obra rural, bem como para supervisores, encarregados e líderes da Divisão Agrícola.



Uma das turmas do Curso

TELECURSO EM BURITI

O Projeto Telecurso 2000 em Buriti, logo no início, deu frutos: 20 funcionários que há muito haviam deixado os estudos, passaram por uma prova e conseguiram o Certificado de Conclusão da 4ª série, e seguem estudando. Parabéns a todos!



Alunos do curso noturno que concluíram a 4ª série.

Informática a seu alcance

A partir de outubro, os funcionários da Usina da Pedra e EBO, bem como os dependentes, que desejarem fazer cursos oferecidos pela Escola New Way Informática, terão os seguintes benefícios:

- Matrícula e material didático gratuitos;
- Descontos progressivos nas mensalidades, dependendo do número de matrículas:

de 01 a 50 10%
de 50 a 100 15%
de 100 a 150 20%
acima de 150 25%

Os interessados devem procurar a secretaria da New Way: Rua Nossa Senhora das Dores, 346 - Calçada. Fone: 687-2201, em Serrana. Outras informações no Centro de Treinamento da Usina, Ramal 375. Falar com Vanderlei ou Rinaldo.

ESCOLARES VISITAM A USINA

Começou em setembro e foi até 8 de outubro, o Programa de Visitas de Escolares à Usina, coordenado pelo Setor Treinamento. Foram 16 visitas, quatro para cada uma das Escolas de Serrana que manifestaram interesse. Algumas aconteceram pela manhã, outras à tarde.

Marcelo Machado, Reginaldo Rodrigues, Hélio Neto e Vanderlei Montanari foram os monitores que se revezaram no atendimento aos visitantes.



A primeira visita, foi de alunos da 4ª série da escola Edésio.

**SAFRA / 98
MELHORES FOLHÕES - SETEMBRO**

TURMA/CIDADE	FUNCIONÁRIOS	TON/MÊS
02- Igarapava	VAGNER CAMILO DAS NEVES Maria Aparecida Morais	76,174 37,81
03- Jeriquara	Manoelito Barbosa de Oliveira Dulce Helena de Souza	70,497 57,248
04- Ituverava	Samuel Estevam do Nascimento MARLI DA SILVA BARBOSA	78,726 75,748
03- Serrana	Gildete Rodrigues da Cruz Maria das Dores Dias	122,498 53,381
05- Serrana	José Maria Rodrigues de Oliveira Cleuzenilde Neves de Azevedo	106,599 20,084
06- Cajuru	Carlos Roberto Cândido Ana Maria Gomes	48,139 30,634
08- Serra Azul	PAULO NITTON BARBOSA VERA LÚCIA DOS SANTOS	169,119 111,228
09- Serra Azul	João Mateus Sobrinho Andréia Aparecida Rodrigues	119,578 108,115
10- S. Cruz Esperança	Flávio Aparecido da Silva Rosely de Cassia Silva	47,33 24,019
12- Serrana	José Soares de Assis Filho Benedita Gonçalves Teodoro	120,94 99,665
14- Serra Azul	Antonino Aparecido da Silva Sueli de Fátima de Brito	111,245 76,681
19- Serrana	Carlos Alberto Casemiro da Cruz Milia Maria Crisóstomo Ramos	98,400 55,902
20- Serra Azul	Marcelo Donezete de Melo Maria Vera Negrão da Silva	121,811 86,105
26- Cravinhos	Francisco Messias Pereira Isabel Aparecida L. de Araujo	108,396 55,068
27- Cajuru	José Carlos Beleboni Ana Judite de Souza	107, 216 90,480
28- Cravinhos	Marcos Fernando Mondim de Avel Zenaide Anice Benedito	136,707 73,844
31- Altinópolis	Eduardo Enrique Martins Cleide Benedita B. da Silva	117,677 64,754
MELHORES TURMAS		
04 - ITUVERAVA	UBALDO ANTÔNIO DE CARVALHO	1.970,963
08 - SERRA AZUL	SEBASTIÃO FERREIRA NUNES	3.720,727

PARABÉNS A TODOS

SEGURANÇA

Funcionários do Corte Manual de Cana recebem óculos de Segurança

O Setor de Segurança da Empresa efetuou a entrega dos óculos de proteção para todos os funcionários que trabalham nesta atividade. Os óculos são de policarbonato, resistentes a impactos, tipo ampla visão e com lentes na tonalidade cinza que amenizam a luminosidade solar.

A entrega aconteceu no Centro de Treinamento da Empresa. Na oportunidade, assistiram ao filme "Não jogue com sua sorte" e foram orientados por Vanderlei Gusmão, técnico de Segurança/Trabalho, sobre os riscos da atividade e a necessidade de proteção dos olhos. Gusmão também explicou-lhes a forma correta de utilização, limpeza e conservação dos óculos.



Usina Buriti distribui Botinas de Segurança

Preocupada com a segurança e integridade física do trabalhador, a Usina Buriti distribuiu no dia 3 de agosto, botinas de segurança para todos os trabalhadores do corte

manual de cana. Este equipamento é importante porque aumentará a proteção individual, evitando possíveis cortes na parte superior e frontal dos pés, porque a botina possui uma biqueira de aço e uma proteção de metatarso, localizada na parte superior da botina.

Ernildo Basilio da Rocha, técnico de Segurança da Usina fez a entrega deste EPI na lavoura e anotou a satisfação de todos ao receberem e botina. A entrega também foi acompanhada por José Augusto Picão, gerente administrativo e RH da Buriti

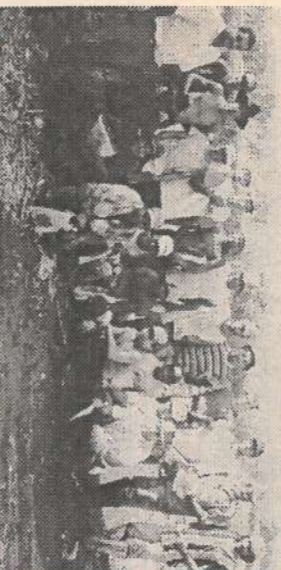

OS CAMPEÕES DE SEGURANÇA

Conheça as Turmas, Seções e Setores da

Empresa que estão com **Zero acidentes de janeiro a setembro**

TURMAS DA MÃO DE OBRA RURAL

RESPONSÁVEL

27 Cajuru Vicente Francisco Beleboni

USINA DA PEDRA

RESPONSÁVEL

03 Destilataria-Parque Tanques-Fermentação... José Rômulo L. Gomes

04 Laboratórios José Rômulo L. Gomes

05 Almoxtarifado(Balcão) - Ferramentaria Jorge Luiz Cavalleri

05 Fabric.Açúcar- Ensaque e Depósitos Carlos Alberto Valdevite

07 Geração/Energia- Manutenção Elétrica

Automação e Instrumentação Agenor Branco Junior.

IRMÃOS BIAGI - FILIAL

SEÇÃO O.....RESPONSÁVEL

Almoxtarifado/Oficina Arnaldo A. Pitanguí

Manutenção Campo José Machado

Borracharia Roberto Dias

Cipeiros da Pedra e Buriti prepararam-se para a função

Os funcionários que participam pela primeira vez da CIPA da Usina da Pedra e Buriti, fizeram o Curso para membros de CIPA. Na Pedra o curso foi ministrado por Hélio Neto e Dr. Paulo Scatena. Na Buriti, o instrutor foi Cesar Augusto Rosa. Além dos calouros, alguns veteranos também foram convidados para o Curso.



Em Buriti, fizeram o curso:

Natanael Galo,

Carlos A. Decelisse,

José M. Dias,

Cesar (monitor),

Norival V. de Souza e

Glison G. Samuel.



Participantes da Pedra: Hélio Neto (monitor), Marcelo Machado, Manoel da Silva Rodrigues, José Carlos Batista, Antônio Carlos dos Santos, Rodilson A. da Silva, José Ribeiro e Antônio Luiz de Mello.

QUEM CUIDA DA SEGURANÇA MERECE TROFÉU

Os setores 03- 04 e 07 da Usina terminaram o período de setembro/97 a agosto/98 sem registro de acidentes e por isso receberam o Troféu Acidente Zero. Além do Troféu, também foi sorteado um rádio entre os funcionários que trabalham nestes setores. Foram contemplados:



Edson, estava presente à última reunião da 2ª diretoria, quando foi contemplado com o rádio, entregue por Godofredo Fernandes Machado.



Jorge L. Cavalleri, José Rômulo L. Gomes, Agenor B. Júnior, responsáveis pelos setores 04 (Almoxt./ Ferramentaria), 03 e 07 respectivamente.

BOLETIM DA SAFRA

● **Usina da Pedra**
Período: 5 maio a 7 out. = 156 dias
Cana Moída: 3.206.813 ton.
Produção Açúcar: 3.576.764 sacas
Produção de Alcool: 162.807.000 litros

● **Usina Buriti**- Período: 11 maio a 7 out. = 149 dias
Cana Moída: 828.077 ton. Produção Alcool: 73.937.000 litros

● **Usina Ibirá**
Período: 1º julho a 7 out. = 99 dias
Cana Moída: 540.076 ton.
Produção Açúcar: 760.377 sacas
Produção Alcool: 21.625.000 litros