



Nº 394 15/8 a 15/9 2004

Observador

Ano XXXIII - Órgão Informativo
Departamento de Promoção Social
Usina da Pedra, Buriti e Ibirá

24º Leilão Carpa

24º Leilão Anual Carpa, aconteceu dia 28/ agosto, no Recinto de Leilões, na Fazenda da Pedra e foi um sucesso, registrando recorde de faturamento em relação ao ano passado, o que o coloca entre os melhores Leilões do Brasil.

Com a Carpa, venderam os convidados tradicionais, Achilles Scatena Simioni, Adir do Carmo Leonel, Elídio Marchesi Filho, Ferruccio Vicentini Neto, José Cândido de Carvalho Neto e Lula e Wilton Paes de Almeida e convidados especiais.

Os 62 animais, 32 fêmeas e 30 machos, foram adquiridos por compradores de São Paulo, Minas, Mato Grosso, Mato Grosso do Sul, Goiás, Pará, Rio de Janeiro, entre outros, a maioria presente no Recinto e outros que efetuaram suas compras através do Canal Rural.

Entre as fêmeas, o destaque foi Herena TE da Fazendinha, vendida para o condomínio formado por Alice Ferreira da Nelore Quilombo e Pedro Novis da Fazenda Guadalupe, ambos de São Paulo, e entre os machos, o destaque foi o Touro Quadrinho da Fazendinha, vendido para a Marchesan Agropastoril de Araraquara (SP).

A equipe de campo da pecuária, tratadores e campeiros, trabalhou com competência, profissionalismo e rapidez para que não faltassem animais na pista, merecendo elogios a apresentação impecável dos animais, resultado do trabalho feito durante o ano todo no trato e preparação dos animais.

Eduardo Biagi, Duda novamente se manifestou dizendo que *o sucesso do Leilão deve ser compartilhado e creditado a toda equipe de técnicos, veterinário, zootecnista, pessoal de campo, tratadores, campeiros, pessoal de apoio administrativo, interno e externo, enfim todas as pessoas que, direta ou indiretamente, participaram da organização e realização do Leilão.*



Equipe da Pecuária festejou o sucesso do Leilão.

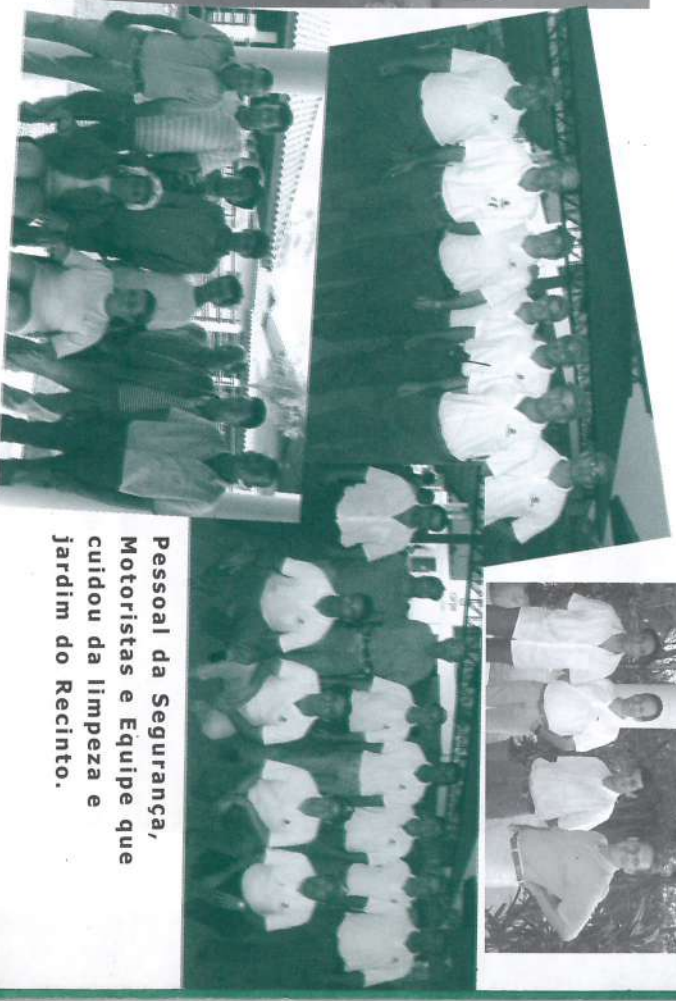

Pessoal da Segurança, Motoristas e Equipe que cuidou da limpeza e jardim do Recinto.



Equipe da P.H.B em Treinamento

Dia 2 de setembro começou no P.H.B, o Programa de Treinamento de Equipe. Esse Programa está diretamente relacionado ao Programa de Desenvolvimento de Lideranças que se realiza na Ibirá, Buriti, PHB

e Pedra e também será sequencial, dividido em módulos e estendido às equipes da Indústria, Agrícola e Administração das três unidades.

No primeiro encontro, os monitores Karolina Melo Conte, Antônio Sergio Marchiori e Claudinei Cesar Justino abordaram o tema "Sensibilização para o Desenvolvimento Profissional", visando os seguintes objetivos: sensibilizar os funcionários para o desenvolvimento pessoal e profissional; conhecer melhor as competências essenciais para se adaptar as mudanças e identificação de papéis e responsabilização de cada um dentro da Empresa.



Buriti Funcionários aperfeiçoam conhecimentos em Tecnologia e Aplicação de Rolamentos



Funcionários dos três turnos da área industrial participaram de um treinamento sobre Tecnologia de Rolamentos, ministrado por Renato Pas Ferreira, da NSK/Pull Rolamentos, nos dias 17, 24 e 31 de agosto.

Os assuntos tratados focaram a estocagem, manuseio, montagem e cuidados gerais, de acordo com as recomendações do fabricante.

Programa 5 "S" agora também na Manutenção Agrícola Ibirá

Este Programa já está implementado nas três unidades há alguns anos. Na Buriti tem o nome "D'Olho na Qualidade".

O 5 "S" tem como objetivo melhorar e manter a Ordem, Arrumação e Limpeza no ambiente de trabalho através da implantação dos

cinco sentidos: Descarte, Organização, Limpeza, Higiene e Saúde e Auto disciplina.

O Programa foi implantado gradualmente em todas as áreas. Na Ibirá já está em toda área industrial e as melhorias são significativas. A última inovação foi a implantação da

Gestão da Qualidade do Ambiente de Trabalho, uma ferramenta de avaliação formalizada feita pelos próprios funcionários, com o objetivo de monitorar e avaliar o próprio setor, em busca da excelência.

Faltava a implantação na Manutenção Agrícola. Animados com os

bons resultados do 5 "S" na indústria, a Manutenção Agrícola solicitou o Treinamento dos funcionários da Oficina Mecânica, Borracharia e Elétrica para a implantação do Programa. O Treinamento foi nos dias 05, 12 e 19/agosto e graças ao esforço, empenho, e dedicação do pessoal, algumas mudanças já ocorreram e outras estão em andamento.



Divididos em três Turmas, os funcionários foram treinados nos dias 05, 12 e 19 de agosto.

O Projeto "Muda Sadia" é uma parceria entre as Usinas da Pedra, Buriti e Ibirá e o Centro de Tecnologia Copersucar (atualmente Centro de Tecnologia Canavieira) e começou a ser desenvolvido em novembro de 2003. Sua primeira fase tem duração prevista para dois anos, envolvendo técnicos das três Unidades e de várias áreas do CTC. Na Empresa, a coordenação geral é de Marco A Pitra Bidóia, gerente do Departamento Técnico Agrônomico, com a participação de agrônomos e técnicos agrícolas responsáveis pelo seu andamento, a saber:

Usina da Pedra: Evandro A. Carniel e Samuel R. Pedracho
Usina Buriti: Renato Galão e Rogério Jorge
Usina Ibirá: Paulo Jorge Approbato e Alex A. Ferreira Lopes.

O PROJETO ABRANGE AS FASES DE INTRODUÇÃO DE NOVAS VARIEDADES, o planejamento e condução dos viveiros de mudas, treinamento e acompanhamento das equipes de campo responsáveis por estes trabalhos e a implementação e melhoria de tecnologias como o tratamento térmico e o laboratório de Mudanças de Cana a partir de Meristemas. Na Pedra, este Laboratório já foi reativado e atenderá as três Unidades."

"O objetivo principal é suprir as Usinas com mudas das melhores variedades de cana, em função das necessidades e características de solo e clima de cada Usina e também garantir mudas isentas de doenças e misturas de outras variedades. As variedades de cana são a base de todo o sistema produtivo da agroindústria açucareira. Por isso, a expectativa é aumentar a produtividade agrícola e a qualidade da matéria prima em relação ao teor de açúcar a ser entregue na indústria", explicou Bidóia.



Evandro, Amilton José da Silva, Vânia A. Alves Marques, Kella Marta B. Aliotto e Neide A. Moreno Justino, na Sala de Desenvolvimento do Laboratório.

Equipe de viveiro da Pedra, durante Treinamento, ministrado por Marcos V. Casagrande, da Copersucar.



Aplicação dos 5 "S" no Almoarifado da Agrícola.

expediente

Publicação mensal da Usina da Pedra, Buriti, Ibirá e Carpa, dirigida aos funcionários e familiares.
Direção: Pedro Blagi Neto
Redação, Edição: Dagna Cavaliheiro Machado
MTB17.092
Diagramação: Sheila Cristina Guimarães
Correspondência: Cx. Postal 02
Serrana CEP: 14150-000
Fone: (16) 3987-9000
Tiragem: 3500 exemplares.
Distribuição gratuita.
AUTORIZADA REPRODUÇÃO DE MATÉRIAS,
DESDE QUE CITADA A FONTE.

Transporte: destaques positivos no Diagnóstico de Segurança

Os Transportes de Trabalhadores e de Produtos Perigosos foram apontados como destaques positivos no Diagnóstico do Sistema de Gestão de Segurança e Saúde do Trabalho, realizado pelas empresas WW Consultoria Especializada em Segurança do Trabalho e YK Projetos e Consultoria de Engenharia nas Usinas da Pedra, Burity e Ibirá.

O Transporte de Trabalhadores no Estado de São Paulo é regulamentado pelo Conselho Nacional de Trânsito e pelo Departamento Estadual de Estradas de Rodagem. As principais exigências são o bom estado do veículo, a existência de bancos para todos os ocupantes, compartimento separado para guarda de ferramentas de trabalho e a habilitação e qualificação dos motoristas.

Para o Transporte de Combustíveis para abastecimento de máquinas no campo e os Agrotóxicos, que são as chamadas Cargas Perigosas, o Ministério dos Transportes e o Conselho Nacional de Trânsito exigem a qualificação e certificação dos veículos e dos tanques, o uso de kit de emergência e sinalização e a qualificação dos motoristas que devem possuir curso de formação específico. *"No Diagnóstico constatamos que todas essas exigências são rigorosamente cumpridas nas três unidades"*, afirmou José Waldir Favero da WW



Waldir e Claudinei.

Consultoria Especializada.

Para Claudinei José Nogueira, supervisor Admin. Recursos Humanos, *"este resultado é fruto de*

grande esforço e conscientização de todos os gestores envolvidos nestas atividades e não foi alcançado de forma repentina: o primeiro treinamento para o Transporte Rodoviário de Cargas Perigosas foi ministrado na Empresa em janeiro de 1.992, conforme registro com foto, no Observador-254. Hoje esta rotina de treinamentos e constante aprimoramento dos funcionários e equipamentos, está plenamente incorporada no dia a dia dos trabalhos do Setor."

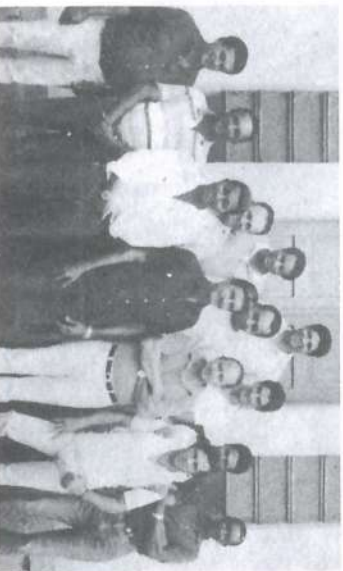

A primeira Turma de motoristas fez o Curso de 20 a 24 de janeiro/92.

Transporte de trabalhadores: melhorando sempre

Claudinei lembrou que já em 1986, a Empresa já investia na melhoria de condições de transporte desses funcionários: ao lado dos caminhões de Turma que eram novos e readaptados para este fim, foram adquiridos sete ônibus, conforme registro no *Observador nº 186 - 187/mayo a julho de 86.*



Os dois primeiros ônibus foram entregues às Turmas 3 e 4

Água gelada o dia inteiro

Não está na Lei,... mas a instalação de caixas térmicas revestidas em poliuretano, com capacidade para 200 litros de água, resfriada com gelo filtrado, nos ônibus da Mão de Obra Rural Própria, foi uma iniciativa muito aplaudida pelos rurícolas.



Observador 375/376-2002. "A satisfação é geral", dizem os líderes.



Irrigação - Burity

A meta é o Acidente Zero

Conheça os melhores resultados "Divisão Agrícola Rural Diversos".

Além do Corte Manual de Cana, uma série de outras atividades são desenvolvidas pelos trabalhadores rurais, algumas durante o ano todo e outras durante a safra como atividades de apoio, compoando a chamada "Divisão Agrícola Rural Diversos".

A preocupação com a prevenção dos acidentes de trabalho e as medidas de controle nessas atividades são as mesmas aplicadas em outras áreas/setores, diferenciando-se apenas em casos de riscos específicos, ressaltando-se, entre outras providências, o transporte com qualidade, treinamentos e procedimentos operacionais e conjunto de EPI's específicos.

Atividades de Apoio à Safra: Irrigação, Engate de Julietas e Aparação de Cargas

Dias sem acidentes com afastamento, contados em período de safra:

Usina da Pedra:	1377 dias.
Usina Ibirá:	732 dias.
Usina Burity:	299 dias.

Atividades de Rotina: Experimento Agrícola, Limpeza e Ajiardramento etc.:

Dias sem acidentes com afastamento, contados em período corrido:

Usina da Pedra:	125 dias.
Usina Ibirá:	382 dias.
Usina Burity:	31 dias.

Veja a seguir, alguns representantes dos Setores Diversos



Experimento da Usina Ibirá



Irrigação - Pedra



Limpeza e Ajiardramento - Pedra

Usina da Pedra produz Açúcar VVHP

Após a avaliação anual das necessidades do mercado interno/externo, a Copersucar definiu uma cota de produção de açúcar VVHP (Very Very High Polarization) para a Usina da Pedra. Portanto, nesta safra, a Pedra está fabricando este único tipo de açúcar, que é estocado e expedito em granel e não em sacas de 50 kg.

A alteração na forma de armazenagem para açúcar a granel exigiu a ampliação da capacidade dos depósitos existentes, com a construção de depósitos para 25.000 toneladas de açúcar, próximo ao ramal ferroviário na Fazenda da Pedra.



Foram adquiridas três unidades, de acordo com dimensionamento em função da produção de açúcar.

Armazenagem e Transporte

O transporte do açúcar da indústria para esses depósitos também foi alterado: dentre as várias alternativas de projetos e equipamentos a serem utilizados, o caminhão silo-graneleiro com roscas transportadoras, desenvolvido especialmente para a Usina da Pedra, em parceria com a empresa Triel-HT, de Erechin-RS, demonstrou ser o mais viável.

Estes caminhões são dotados de um silo para transporte de açúcar e de roscas transportadoras para descarga do produto. É uma tecnologia única desenvolvida para açúcar a granel.

O carregamento é feito na parte superior da carreta, através de bicas localizadas no setor de ensaque de açúcar da Usina. Por ser hermeticamente fechado, o caminhão garante a qualidade do produto durante seu transporte.

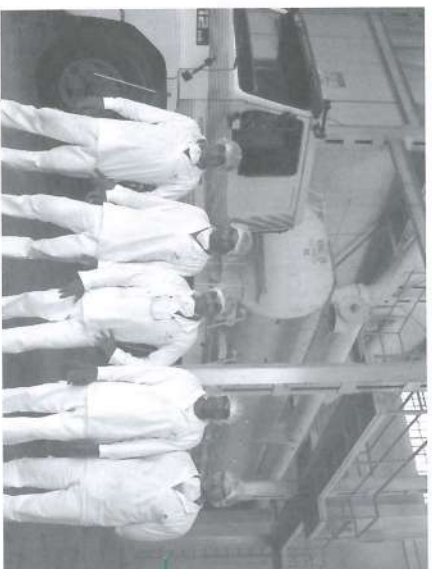

“ É a primeira vez que a Pedra produz o VVHP e para isso foram necessárias algumas adequações no processo de produção, porém, a maior dificuldade foi a definição na forma de armazenagem do açúcar para granel. Para nós foi um grande desafio buscar um sistema que a curto prazo atendesse as novas necessidades (emplhamento de até 8m de altura, transporte com qualidade e minimização de custos e equipamentos), além da simplicidade de operação. O objetivo só foi alcançado através da união dos esforços de toda a equipe da Usina da Pedra.”



Carlos Alberto Valdevite,
gerente Departamento
Fabricação Açúcar

Novos Depósitos construídos próximo ao ramal ferroviário na Fazenda da Pedra. A partir de novembro, este açúcar sairá da Estação Biagópolis diretamente para o Porto de Santos.

Funcionários do Setor de Ensaque onde é feito o carregamento da carreta.

Auditoria Copersucar na Pedra, Ibirá e Buriti

A auditoria de “Diferencial de Serviços” da Copersucar /2004 já aconteceu nas três Usinas. Na Pedra foi 22 e 23 de julho e na Ibirá dias 24 e 25. Na Buriti foi dia 02 de setembro.

Este é um procedimento comum a todas as usinas cooperadas com o objetivo de garantir o aprimoramento constante da qualidade do açúcar e do álcool, sempre tendo em vista o mercado consumidor.

Em função dos resultados obtidos, as unidades são pontuadas e esta pontuação demonstra a performance da usina no atendimento ao programa de “Diferencial de Serviços”. Quanto maior for a pontuação recebida, mais fácil é para a Copersucar a comercialização dos produtos desta Usina.



PEDRA



BURITI



Wendell Cansanção,
Aydana Pires,
María Carla Nardini e
Rui Quadrelli, auditores
da SGS deste ano, com o
pessoal, antes da reunião
final de avaliação da Auditoria.



IBIRÁ



Terra na Cana

Operadores de Máquinas comprometidos com a meta

Durante os Treinamentos de Preparação para a Safra, são estabelecidas várias metas para os Operadores, entre essas, as metas para o Índice de Terra na Cana. A ocorrência de muitas chuvas durante os primeiros meses de safra não permitiu que as metas nesse período fossem alcançadas. Porém, quando a situação se normalizou, todos os funcionários envolvidos no processo, cortadores, operadores das carregadeiras, colhedeiras se mobilizaram e os índices começaram a apresentar melhoras significativas.

Treinamentos bem aproveitados

“O decorrer desta safra está mostrando que os Treinamentos realizados ao longo destes anos foram corretamente aproveitados, pois ninguém “jogou a toalha” com o início difícil desta safra. Muito pelo contrário! O desafio de atingir as metas ao final da safra motivou todos a perseguir uma melhoria que permitisse esta recuperação.”

A Usina tem tido dificuldade para conseguir a eficiência industrial programada e um dos motivos foi a terra na cana, elevada para nossos padrões, nos meses de maio e junho. Graças ao empenho de todos, desde o corte de cana bem executado, aos operadores das carregadeiras e colhedeiras, o Índice de Terra na Cana vem melhorando nos meses de julho e agosto.”

Sérgio Luiz Selegato, gerente Divisão Agrícola



Frete de Colheita de Cana Inteira.

Usina da PEDRA	Kg de Terra por Tonelada de Cana		Acumulado da Safra até 31/08/04
	Meta	Resultados alcançados	
	até julho/04	agosto/04	
<i>(período de chuvas)</i>			
Cana Inteira	4,50	7,33	4,07
Cana Picada	6,00	8,60	4,98
			6,16
			7,44



Frete de Colheita de Cana Picada.

Usina BURITI	Kg de Terra por Tonelada de Cana		Acumulado da Safra até 31/08/04
	Meta	Resultados alcançados	
	até julho/04	agosto/04	
<i>(período de chuvas)</i>			
Cana Inteira	4,50	6,91	4,59
Cana Picada	4,50	7,96	4,58
			6,19
			6,91



Frete de Colheita de Cana Picada.

PPR - resultados acumulados até 31 de agosto/2004

USINA PEDRA

FATORES	ÍNDICES	% SALÁRIO	
		GRUPO 1	GRUPO 2
1- Eficiência Industrial	85,5 %	35,00 %	48,00 %
2- Absenteísmo Trabalhador Rural	4,11 %	9,00 %	12,50 %
3- Terra na Cana- Kg/Ton.	7,3	6,80 %	9,50 %
4- Rendimento Energético Colhedeiras	1,3070	7,00 %	8,00 %
5- Rendimento Energético Caminhões	62,4	8,40 %	11,90 %
Total		66,20 %	89,90 %

USINA BURITI

FATORES	ÍNDICES	% SALÁRIO	
		GRUPO 1	GRUPO 2
1- Eficiência Industrial	87,1 %	43,00 %	60,00 %
2- Absenteísmo Trabalhador Rural	7,61 %	4,00 %	5,00 %
3- Terra na Cana- Kg/Ton.	6,8	6,10 %	8,50 %
4- Rendimento Energético Colhedeiras	1,1950	7,00 %	8,00 %
5- Rendimento Energético Caminhões	56,4	4,80 %	6,80 %
Total		64,90 %	88,30 %

USINA IBIRÁ

FATORES	ÍNDICES	% SALÁRIO	
		GRUPO 1	GRUPO 2
1- Eficiência Industrial	85,8 %	59,00 %	84,00 %
2- Absenteísmo Trabalhador Rural	5,07 %	7,00 %	10,00 %
3- Terra na Cana- Kg/Ton.	6,3	8,60 %	12,00 %
4- Rendimento Energético Colhedeiras	1,0810	6,00 %	7,00 %
5- Rendimento Energético Caminhões	54,5	6,00 %	8,50 %
Total		86,60 %	121,50 %



Frete de Colheita de Cana Inteira.

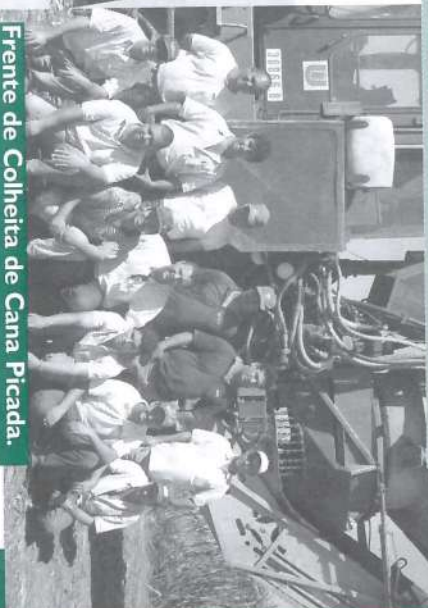

Frete de Colheita de Cana Picada.

Usina IBIRÁ	Kg de Terra por Tonelada de Cana		Acumulado da Safra até 31/08/04
	Meta	Resultados alcançados	
	até julho/04	agosto/04	
<i>(período de chuvas)</i>			
Cana Inteira	4,00	5,72	4,14
Cana Picada	4,50	7,44	5,03
			5,22
			6,65

Terra na Cana é um dos fatores que compõe o PPR. Por isso é importante obter bons índices no meio de Safra, considerando a tendência natural de ocorrências de chuvas no final dela.

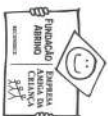

Buriti - Equipe de Levantamento e Controle de Broca da Cana em destaque



Diatraea saccharalis

A equipe de Levantamento e Controle de Broca da Cana da Usina Buriti, coordenada pelo técnico agrícola Rogério Jorge, se destacou em suas observações em campo.

Encontraram um inimigo natural da broca, o Parasitóide da Pulpa da Broca da Cana (*Diatraea saccharalis*) que ataca as pupas, ou seja, forma biológica anterior à fase do inseto adulto. O inseto encontrado é muito promissor no controle biológico da broca, pois controla a praga em fases anteriores àquelas de reprodução e multiplicação.

Como há grande interesse em criar esse Parasitóide em Laboratório, porque irá auxiliar no controle da broca, Rogério enviou o inseto em contrato para testes na empresa Biocontrol. As biólogas Maria Aparecida Vicente Cano e Elianara Morsolotto Santos receberam o material e parabenizaram a Equipe, não só pelo desempenho, mas também pela dedicação e excelente trabalho de observação em campo, acrescentando que "o parasitóide *Palmistichus*

Sociais

Parabéns aos noivos, aos pais e boas vindas aos bebês. Saúde e paz a todos.

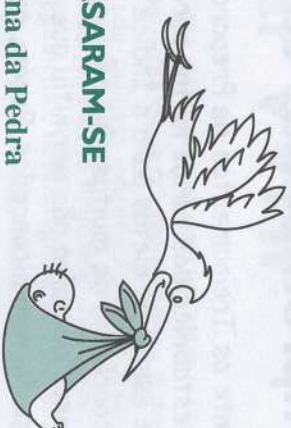

CASARAM-SE

Usina da Pedra

- 17/07:** Carla Dalmolin e Wagner Maurício Pachekoski, Químico
21/08: Bruna da Silva e Willian Donizete Serapião Machado, Aux. Segurança Trabalho
04/09: Joselina Pires Ramos e Marcelo Roberto de Paula, Combóista Motorista

NASCERAM

Usina da Pedra

- 11/08:** Ana Carolina, filha de Daniela e Roberto Pereira Fraqueti, Mão Obra Regionais
15/08: José Nathan, filho de Hilda Aparecida e José Edevan Pereira da Costa, Fábrica Açúcar
16/08: Ananda Vitória, filha de Juliana e José Vítor dos Santos, Herbicida
25/08 nasceram:
- Maria Heloiza, filha de Luciane e Renan Eugênio de Oliveira, Mecânico
 - Heloísa, filha de Eliane e Waldemir de Souza Paiva, Operador Máquinas
- Usina Ibirá**
21/08: Felipe, filho de Eliete e Ademar Neres dos Santos, Salão de Ensaque
23/08: Júlia, filha de Rosângela e Amarildo Gomes Vieira, Setor Caldeiraria
- Usina Buriti**
31/08: Letícia, filha de Maria Euripa e Marcos Antônio Barbosa, T.6

Dados fornecidos pelo DRH

Fique em forma

Saúde

Para adquirir um bom condicionamento físico, e se beneficiar dos seus efeitos, não é preciso "reinar como um atleta", basta incorporar no dia - a - dia, um pouco de atividade física, como por exemplo a Caminhada.

É importante lembrar, que apesar dos benefícios oferecidos pela prática regular do exercício físico, é preciso modificar também outros hábitos de vida como: ter uma alimentação mais adequada, beber de forma moderada, parar de fumar e controlar o estresse, para que se possa interferir de forma significativa sobre os vários fatores de risco e assim, ter um proteção maior contra as doenças do coração.

Já disse **Dr. Kenneth Cooper, criador do Método Cooper (Corrida):**

"Quem não arruma tempo para fazer exercícios vai ter que encontrar tempo para ficar doente."

Se você quer melhorar o seu condicionamento, praticando atividades físicas regularmente e com orientação, procure os Professores Adilson ou Juliana.

Atenção para os horários:

Ginástica Feminina

Tergas e Quintas-feiras: 7h às 8h, 14h às 15h, 18h às 19h e 19h às 20h.

Ginástica Localizada- Masculina

Tergas e Quintas-feiras: 18h às 19h e 19h às 20h

Academia de Musculação

Fazenda da Pedra: os interessados devem procurar o Prof. Adilson

Mercadinho: Produtos e Serviços

VENDO CARRO

Passat ano 81 - 1.6, álcool, bege, bom estado. Os interessados podem entrar em contato com Léo Rodrigues Araújo, ramal 9023 ou Rua São Paulo, 44. Fone 3987-6788

LEMBRANCINHAS PERSONALIZADAS

Para casamentos, recém nascidos, bodas, debutantes, entre outras. Os interessados podem ligar no telefone 687-3496, falar com Denise, esposa do Ricardo Benevides, ramal 9324. O endereço é Rua Antônio José do Bem, 111 - Serrana.

ATENÇÃO! Funcionários e dependentes podem anunciar produtos e serviços.

Ligue para o ramal 9035 ou 9135

Educação Infantil: um assunto importante Contar histórias

Quem nunca contou uma história? Será que realmente existe alguém que nunca tenha contato um encontro, um acontecimento, uma viagem ou mesmo uma piada? Quase impossível, não? O homem nunca dispensou as histórias para viver. Não há povo sem história.

Quem é que nunca precisou de uma história para adormecer, sonhar, conhecer melhor o mundo, as pessoas ou encantar melhor o dia-a-dia? Isto, sem falar que as histórias contadas estimulam a imaginação e povoam a mente de idéias, pessoas, lugares, acontecimentos, desejos, sonhos. Tudo isto é fundamental para a vida humana e, principalmente, para as crianças.

Histórias e livros

A capacidade de sonhar, de alimentar sonhos que nos projetam adiante vem, antes de tudo, do mundo mágico estruturado na infância. E isto se dá, ao meu ver, especialmente através dos livros. Crianças e lIvros são sempre uma parceria que dá certo. Seres pensantes no amanhã são, antes de tudo, bons leitores hoje. Dar acesso a leitura para uma criança é gerar qualidade de vida já.

Maria Izabel Zamboni, diretora da EMEF Maria Antônia Soares Selegato



SAD participa da Infocana 2004

Aconteceu nos dias 10, 11 e 12 de agosto em Ribeirão Preto a "Infocana 2004" e um dos eventos foi o 1º Seminário Anual GMCC – Grupo de Motomecanização que promoveu uma mesa redonda interativa, cujo tema foi "O uso de álcool em motores Ciclo Diesel, o status atual", que contou com a participação de Waldemar Clauss, pesquisador e autor do Projeto SAD-Sistema que utiliza Alcool Hidratado em Motor Ciclo Diesel, que está sendo testado na da Usina da Pedra. Foi a primeira vez que o novo sistema foi apresentado em um evento de nível internacional. Para Clauss, à esquerda na foto, a participação foi muito valiosa: *"Já estamos sendo procurados por outros produtores que apreciam a nova ideia"*.



visitas

Usina da Pedra recebe estudantes

BIOTECNOLOGIA DA UNAERP

A turma do 2º ano do Curso de Biotecnologia da Unaerp visitou a área industrial da Pedra dia 28 de agosto. Nessa visita, os alunos puderam conhecer na prática os conceitos vistos em sala de aula. O foco principal concentrou-se na área de Produção de Alcool e o Laboratório de Microbiologia. Os estudantes foram recebidos por Antônio Sérgio Marchiori, Vera Lúcia Alves Fidelis e José Rômulo Lamenha Gomes.



COLÉGIO EQUIPE - SP

Desde 1999, professores do Colégio Equipe, de São Paulo, trazem alunos para visitar a Usina da Pedra e conhecer todo o processo de fabricação de açúcar e álcool. Nesse ano, vieram 42 alunos do Ensino Médio e a visita aconteceu dia 26 de agosto.

Para os professores Rodrigo Bonciani, Marlito de Souza Lima e Alex de Lima Barros, a maneira como as visitas são conduzidas, com teoria e prática, facilita o aprendizado. *"O Colégio Equipe sente-se honrado com o acolhimento e com a atenção dispensada"*, acrescentaram.



Agronegócio na Escola: o Programa continua

As visitas às Usinas, promovidas pela ABAG - Associação Brasileira do Agronegócio da Região de Ribeirão Preto continuam.

Em agosto, a Pedra recebeu as escolas Jardim das Rosas, de Serrana, Expedicionários, de Rib. Preto, e Coronel Aleixo Passos, de Brodowski.

A Burity recebeu a escola José Ribeiro, de Estreito e a Ibirá a escola Galdino de Castro, de Cajuru.

GMCC reúne-se na Pedra

O Grupo de Trabalho de Mecanização e Manutenção no Setor Sucroalcooleiro - GMCC

- reúne mensalmente usinas de açúcar de todo o Brasil para discutir soluções para problemas comuns às áreas de manutenção e operação. As reuniões acontecem alternadamente nas usinas participantes. A última aconteceu na Usina da Pedra e dentre os assuntos tratados, foi definida a padronização de indicadores de desempenho para a área de manutenção.

Nesta reunião o tempo destinado para exposição de produtos e inovações técnicas foi utilizado pela AGCO, que fez a apresentação de seus tratores Massey Ferguson da linha pesada.

SERVIÇO

DRH recomenda: Cuidado com seu Cartão Bancário

Tem sido frequentes os problemas com perda, saque indevido e outros que chegam no Departamento de Recursos Humanos da Empresa. As orientações a seguir são bastante simples e até óbvias para muitos. Porém, corretamente seguidas, poderão evitar grandes transtornos e prejuízos financeiros aos usuários.

PORTANTO, PARA SUA SEGURANÇA:

1. Não deixe que outras pessoas cheguem ou vejam você digitar o seu Código Secreto - **SENHA**.
2. Nunca guarde seu Código Secreto ("Senha") junto com o Cartão Bancário.
3. Ele é sua "assinatura eletrônica". Cuidado, não a revele a ninguém.
4. Não peça nem aceite orientações de estranhos. Procure ajuda de um funcionário do Banco.
5. Em caso de perda ou roubo do Cartão, avise imediatamente o Banco através dos telefones: **Bradesco 0800-566566** • **Banco do Brasil, 0800-990001** • **Banespa 0800-7023535** e entre imediatamente em contato com o Departamento Recursos Humanos da Empresa.

Começou o prazo de entrega da Declaração de Renda de Isento

Todos os contribuintes que tiveram rendimentos inferiores a R\$ 12.696,00 no ano passado, e não fizeram a Declaração de Imposto de Renda de 2004, são obrigados a entregar a Declaração de Isento. O prazo de entrega iniciou em 16/agosto e termina em 30/novembro.

Estão dispensados de apresentar a Declaração Anual de Isentos (DAI) 2004:

I - o cônjuge ou companheiro e o dependente, cujo número de inscrição no CPF tenha sido informado por contribuinte que apresentou a Declaração de Imposto de Renda de 2004.

II - a pessoa física inscrita no CPF no ano de 2004;

Onde entregar sua Declaração

- Pela Internet, no endereço www.receita.fazenda.gov.br;



Colaboração: Vandeir Aparecido dos Santos, Gerente Contabil /Tributário.



Projeto Mulher

Acontece em setembro, dia 17, na Pedra, 21 na Ibirá e 23 na Buriti, o “Projeto Mulher”, um evento envolvendo as funcionárias de todos os setores da Empresa.

O *Projeto Mulher* é mais uma ação que demonstra os valores e confirma a certificação e utilização do Selo da ABRINQ “Empresa Amiga da Criança”.



Pessoal do CTC - Centro de Tecnologia Canavieira, (antigo Centro de Tecnologia Copersucar), estiveram no estande.

Pedra presente na 12ª Fenasucro

A convite da Única, União da Agroindústria Canavieira do Estado de São Paulo, a Usina da Pedra, Buriti e Ibirá foram convidadas para participar da 12ª Fenasucro, Feira Internacional do Setor Sucro Alcooleiro, realizada em Sertãozinho, no período de 14 a 17 de setembro.

Na oportunidade, foi montado um estande onde o público pode observar os trabalhos realizados pelas Usinas na área de responsabilidade e investimento social e, principalmente conhecer e experimentar os produtos que compõem o Complemento Alimentar distribuídos pela Empresa aos trabalhadores rurais.

Prêmio Master Cana/2004 para a Pedra

“Os Melhores do Ano no Setor Sucroalcooleiro” - Interior Estado Paulo

É a terceira vez que a Usina da Pedra é agraciada com este prêmio na categoria “Destilaria do Ano em Tecnologia na Produção do Alcool”

A solenidade de entrega aconteceu em dia 13 de setembro, no Clube Vale do Sol, em Sertãozinho.



Agenor Branco Junior, Luiz Roberto da Silva, José Rômulo L. Gomes, Godofredo Fernandes Machado e Nazareno A. Sertori Durão, felizes com o merecido Prêmio.

Eleição 2004 - Vote consciente

No próximo dia 3 de outubro haverá eleições municipais em todo Brasil. Nesse dia serão escolhidos os prefeitos, vice-prefeitos e vereadores que exercerão mandato eletivo nos próximos quatro anos.

A campanha política está a todo vapor na imprensa falada e escrita.

Eleição é coisa muito séria. O voto é a melhor forma do cidadão mostrar o que deseja para sua cidade.

Ao votar, lembre-se de que o seu candidato será o representante de suas idéias durante o tempo que durar o seu mandato.

Portanto, antes de votar, faça uma avaliação dos candidatos. Ao escolher, procure saber:

- Quem é ele? Que idéias defende?
- Qual a sua experiência política?
- O que promete fazer? Você acha que ele tem condições de cumprir essas promessas?
- Ele trabalha de fato? Seu trabalho poderá ajudá-lo como político?
- É uma pessoa bem informada? Responde às perguntas ou foge delas?
- Você acredita que ele tem interesse verdadeiro em servir o povo?
- Tem autoridade moral para exercer o cargo?
- Se você já votou nele, merece ser reeleito?
- Será um líder digno?

FIQUE POR DENTRO

Quem deve votar: Todos os brasileiros com idade entre 18 e 70 anos são obrigados a votar. Quem é analfabeto ou tem entre 16 e 18 anos ou mais de 70, pode votar, mas não é obrigatório.

Documentos necessários para votar: O eleitor precisa do título eleitoral. Mesmo que tenha perdido o título, deve comparecer para votar. Quem não tem o Título de Eleitor, mas sabe a Seção onde vota pode comparecer com um Documento que tenha foto: Carteira de Identidade, Carteira de Trabalho ou de Motorista

Horário da votação: A votação começará às 8 horas e terminará às 17 horas. É bom não deixar para a última hora, porque quem chega atrasado não pode votar.

Para justificar: Quem precisar justificar seu voto pode pegar antecipadamente o formulário no Cartório Eleitoral, que funciona todos os dias, inclusive aos sábados e domingos, das 11h às 19h.

Preenchê-lo e entregá-lo no dia da eleição no Posto de Justificativa que funcionará em todas as Escolas onde haja votação. Levar Documento de Identidade/RG e Título de Eleitor.

Quem não tem o Título de Eleitor: deve procurar o Cartório Eleitoral para preencher o Formulário. Levar Documento que tenha foto.

Informações fornecidas pelo Cartório Eleitoral de Serrana.

Encontros Fermentec



Funcionários da Pedra, Buriti e Ibirá com Henrique Amorim, da Fermentec.

Esse foi o segundo Encontro (Reunião de Meio de Safra) de 2004, promovido pela Fermentec, para avaliação dos parâmetros de controle utilizados pelos clientes, onde foram apresentadas algumas Tecnologias empregada pelas Usinas onde presta assessoria. Aconteceu nos dias 26 e 27 de agosto, no Hotel Fonte Colina Verde, em São Pedro/SP. Participaram funcionários da Pedra, Buriti e Ibirá. “Foi um encontro bastante proveitoso, uma vez que os temas foram muito pertinentes a nossa realidade.

Além disso, foi uma excelente oportunidade para discutirmos nosso dia a dia, sempre tendo em vista a melhoria contínua dos resultados”, disse Vera Lúcia Alves Fidelis, encarregada Laboratório/Pedra.

Boletim da Safra 2004

USINA DA PEDRA

Período: 13/maio a 14/setembro - 125 dias

Cana moída: 2.502,482 toneladas
Produção Açúcar: 2.689,236 sacas
Produção Alcool: 117.914,000 litros

USINA BURITI

Período: 17/maio a 14/setembro - 121 dias

Cana moída: 952,571 toneladas
Produção Alcool: 79.751,000 litros

USINA IBIRÁ

Período: 10/maio a 14/setembro - 128 dias

Cana moída: 746,992 toneladas
Produção Açúcar: 986,687 sacas
Produção Alcool: 30.611,000 litros