



Observador

Ano XXXVI Nº 425 17. julho.2007

Publicação mensal - Pedra Agroindustrial S/A

Usina Ipê mostra a cara

Crescimento e desenvolvimento gerando oportunidade de mais empregos e qualidade de vida para a Região

Enquanto prosseguem as obras de instalação do parque industrial, a Ipê vai mostrando sua cara, produzindo ao seu redor crescimento, desenvolvimento, empregos e qualidade de vida. Este é o saldo imediato da construção da Usina Ipê, hoje perfeitamente integrada aos municípios de Nova Independência, Andradina, Guaraçai, Monte Castelo, Junqueirópolis, Tupi Paulista e Dracena, cidades que compõem o cenário de atuação da Ipê, hoje com 10.000 hectares plantados com cana que produzirão riqueza e trarão o progresso para a região.

São várias comunidades se beneficiando com a presença participativa e solidária da Usina, modificando o dia-a-dia das famílias e, principalmente, dos jovens que já realizam o sonho de estudar e trabalhar com qualidade, porque estão se capacitando, ampliando conhecimentos, vivenciando novas experiências que lhes garantirão um futuro muito mais promissor.

É a Usina Ipê mostrando seu jeito responsável, correto e ético de ser na condução de suas atividades através das relações com as autoridades locais, com seus parceiros, o comércio, as instituições financeiras e, acima de tudo, no respeito ao trabalhador, à legislação e ao meio ambiente.

O andamento das obras de implantação do parque industrial confirmam o cronograma para o funcionamento da Usina Ipê em abril de 2008, com moagem prevista de 1,5 milhão de toneladas e produção de 140 milhões de litros de álcool.

É a Pedra Agroindustrial, agora com sua quarta unidade, mantendo posição de destaque no setor sucroalcooleiro, contribuindo para consolidar o pioneirismo do Brasil na produção de combustível limpo e renovável. Esse é o maior orgulho da Empresa e de seus funcionários.

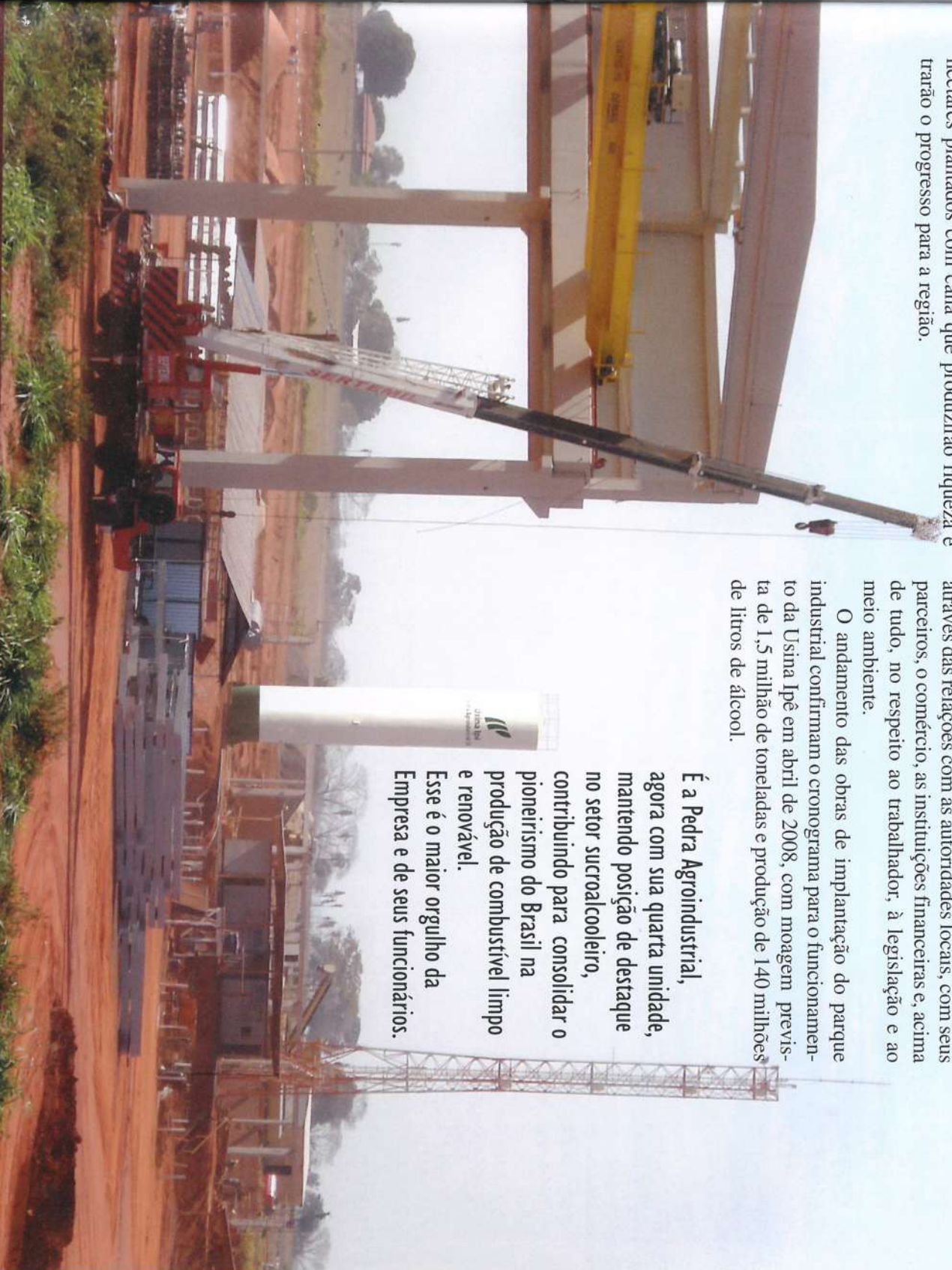

Óleo na bandeja

Soluções simples para preservar o meio ambiente

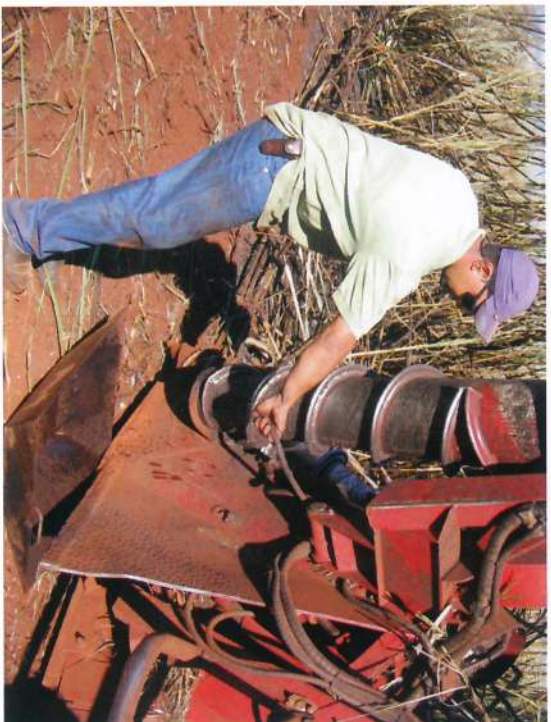

O excesso de zelo do pessoal da manutenção mecânica das máquinas no campo-comboios, resultou numa solução simples e eficiente para evitar o desperdício e a contaminação do solo no momento da troca de óleo dos motores, bombas e mangueiras hidráulicas.

Trata-se de uma "bandeja" onde o mecânico recolhe o óleo, coloca-o no galão e o comboio leva para o posto de manutenção para análise e possível reutilização.

A idéia foi bem recebida, até porque "ficou melhor e facilitou o trabalho", disse Anderson de Oliveira Sousa (foto), mecânico de colheadeira. Vanier Délcio Morrelli, da coordenação operacional explicou que as bandejas foram fabricadas na Oficina e estão disponíveis aos mecânicos nos caminhões-oficina que acompanham as frentes de corte.

Como reaproveitar o óleo de cozinha

Não jogue o óleo utilizado em frituras na pia, ralo ou no vaso sanitário

O QUE FAZER?

Despeje o óleo usado numa garrafa plástica, tipo pet de refrigerante, feche e coloque no saco de lixo normal. Isto para evitar que o acúmulo de óleos e gorduras nos encanamentos provoque entupimentos, refluxo de esgoto e até rompimento nas redes de coleta.

Pode-se também fazer sabão, um procedimento ecologicamente correto e que gera economia no seu orçamento (veja receita).

Você pode trocar o óleo usado por novo: cada 4 litros de óleo usado colocados em garrafa pet, podem ser trocados por um litro de óleo bom Granol, no supermercado Savegnago - Tel.: (16) 3975-6633



Receita de sabão

Ingredientes:

- 1 litro de óleo ● 1kg de sebo
- 1 kg de soda ● 1 copo de sabão em pó ● 7 litros de água. Pode-se acrescentar um pouco de desinfetante.

Colocar num balde e bater bem até engrossar. **Despejar** numa vasilha e deixar endurecer, de seis a oito dias e cortar em pedações.

A receita acima é de dona Rosa Mingroni que sua filha Lídia Maria Paulino, funcionária da Usina da Pedra, repassou aos leitores

Manuseio inadequado de óleo provoca danos ambientais

Os óleos quando manuseados, armazenados e utilizados de forma inadequada ocasionam sérios problemas ambientais. Quando o óleo entra em contato com o solo, pode contaminá-lo, formando uma fina camada sobre sua superfície, bloqueando a passagem de ar e luz ocasionando a morte de microrganismos benéficos ao desenvolvimento das plantas que estão presentes no solo, e inibindo a germinação das sementes. Dependendo da quantidade, o óleo pode alcançar os lençóis freáticos localizados na camada subterrânea do solo e contaminar a água que bebemos.

Nos canaviais, nem tanto

As ocorrências de mortes de trabalhadores nos canaviais estão em 150º lugar, entre 556 profissões. Por exemplo: fabricar veneno, criar carneiros e porcos e cultivar café, soja e algodão matam mais, segundo estudo do Ministério da Previdência Social, apresentado no Senado.

É mais comum acontecer acidente com quem trabalha em ônibus e caminhões, fabricação de papel, plantação de fumo, abate de gado, extração de petróleo e na limpeza das cidades.

As doenças também atingem mais os trabalhadores das carrovarias, das fábricas de pneus, das oficinas de jornais e revistas, das refinarias de petróleo, criadores de aves, e limpeza das cidades.

Essa mesma pesquisa mostra que, no Estado de São Paulo, o nível de emprego com carteira assinada nos canaviais é de 93,8%, enquanto em toda a economia brasileira não chega a 50%.

Só os canaviais empregam, segundo o estudo do governo, 100.494 no Norte e Nordeste e 314.174 no Centro-Sul, somando 414.668.

Incluindo a fabricação de álcool, açúcar e subprodutos, na economia canavieira são 982.604 trabalhadores.

Extrato da pesquisa "Situação social e trabalhista do setor de Biocombustíveis do Brasil", do Ministério da Previdência Social

Aconteceu

A área Ambiental e de Segurança do Trabalho promoveram na Usina da Pedra, uma série de palestras sobre o impacto dos resíduos sólidos no meio ambiente, visando a implantação do Programa de Gerenciamento de Resíduos Sólidos e Efluentes Líquidos.



Expediente

Observador - Publicação Mensal de circulação interna das Usinas da Pedra, Buriti, Ibirá e Ipê. Criada em novembro de 1970. Redação, Edição: Dagna Cavalheiro Machado MTb17.092. Proíto grático: Sheila Cristina Guimarães. Impressão: São FRANCISCO GRÁFICA. CORRESPONDÊNCIA: Cx. Postal 02. Sertana. CEP: 14150-000 Fone: (16) 3987-9000. Tiragem: 5000 exemplares. DISTRIBUIÇÃO GRATUITA. AUTORIZADA REPRODUÇÃO DE MATÉRIAS CITANDO A FONTE. JORNALOBSERVADOR@USPEDRA.COM.BR

CIPATR na Pecúária Carpa EBO- MT

A segunda diretoria tomou posse em 28 de junho e terá mandato até junho/2009

A segurança do trabalhador é

prioridade também na CARPA- EBO em Barra do Garças. Ocorridas no final de junho, as eleições tiveram excelente participação.

Foi um “evento”, tal o interesse do pessoal, participando com alegria e descontração da escolha dos seus representantes.



92,23% dos funcionários votaram. Celso da Silva, o mais votado: 33 votos.

Posse solene

Todos acompanharam atentamente a apresentação de melhorias no ambiente, na utilização dos Equipamentos de Proteção Individual, nas sinalizações de segurança e nos treinamentos realizados, resultado do esforço da Empresa para conscientização da Segurança e Higiene do Trabalho, conceito que vem sendo trabalhado desde a implantação da primeira gestão.

Para o administrador Marcos Junqueira Cardoso, “são providências que demonstram a preocupação da CARPA com a Segurança do Trabalho” disse, reiterando o apoio da Empresa às ações da CIPATR, e salientando que “o pessoal tem se mostrado participativo e colaborador.”



A segunda Diretoria tem mandato até junho/2009 e está assim constituída:

- Representantes do Empregador:**
1º coordenador- Silvano P. Morais
Membro titular: Divino Costa Ferreira
- Representantes dos Empregados:**
2º coordenador - Celso Serafim da Silva
Membro titular: Sebastião Ferreira da Silva.
Secretária: Naiva Adriana da Silva

Cipeiros preparam-se para a função em treinamento com Vandertei Gusmão, da Usina da Pedra.



Apuração rápida



Segurança no Trânsito

Abrão Assed: todo cuidado é pouco



Não é de hoje que a rodovia Abrão Assed - SP 333 exige cuidado e atenção dos usuários.

Já em fevereiro de 1995, em entrevista ao *Observador* o Sub Tenente da Polícia Rodoviária, Hélio Roberto Carmo comentou as causas dos acidentes nesta rodovia. Agora mais do que antes, em função das obras de duplicação no trecho Ribeirão Preto - Serrana, que sem dúvida geram transtornos e aumentam os riscos de acidentes, as recomendações do Sub-tenente Carmo continuam super-válidas. Confira trechos da entrevista:

Observador: Quais as causas dos acidentes rodoviários, principalmente na SP 333?

SubTen Carmo: Noventa por cento dos acidentes ocorrem por imprudência, desrespeito à sinalização de trânsito e as regras de circulação, principalmente excesso de velocidade, ultrapassagem em locais proibidos, adentrar em via preferencial sem os devidos cuidados, dirigir com falta de atenção e cautela, sem manter a distância regulamentar de segurança do veículo que segue imediatamente a sua frente. Estas são as principais, mas há também os acidentes provocados por negligência do proprietário do veículo: mal estado de conservação, pneus lisos, falhas nos equipamentos, defeitos no sistema de iluminação.

Na entrevista, o SubTen Carmo falou também sobre a **necessidade de redobrar a atenção nos horários de pico, das 6h30 às 8h e em torno das 17h às 20h**, nos finais de semana, na volta dos ranchos e nos dias chuvosos. Ele terminou a entrevista “lembrando que o bom motorista cede a preferência em prol da segurança.”

Fala a verdade? O que foi dito pelo SubTen Carmo, em fevereiro de 1995, continua valendo ou não?

Pense nisso quando estiver dirigindo na Abrão Assed, agora em obras e por isso mesmo, tão mais perigosa que em 1995.



As novas guaritas e o estacionamento para visitantes e funcionários



Centro de Treinamento e salas para Ambulatório Médico e Assistência Social



Refeitório de cara nova



Ambiente agradável e funcional



Unificação dos setores do DRH

Buriti ganhou novo visual

A pavimentação asfáltica das vias de acesso às áreas administrativa, industrial, oficina e almoxarifado, em harmonia com a vasta área verde logo à entrada da Usina, as novas guaritas e o estacionamento para visitantes e funcionários compõem o novo visual da Buriti, agora com um Centro de Treinamento e salas para Ambulatório Médico e Assistência Social. O refeitório industrial também está de cara nova: todo reformado, oferece mais conforto e tranquilidade aos usuários.

Luiz Alberto Zavanella, gerente agrícola, disse que a reforma e ampliação está atendendo o crescimento da Buriti e não teve outro objetivo a não ser *“oferecer melhores condições de trabalho aos funcionários, num ambiente agradável e funcional”*.



Para Zilda Aparecida da Silva, auxiliar administrativa, que já vivenciou outras mudanças, *“esta foi a maior e a melhor, porque além de proporcionar mais interação entre os funcionários, trouxe mais conforto e bem estar inclusive para os visitantes, fornecedores e parceiros”*.



Programa de Capacitação da Pedra Agroindustrial é destaque na imprensa

A Empresa foi destaque na imprensa nos últimos meses. Não só pelo *“boom”* do etanol, mas pelos resultados de projetos desenvolvidos na indústria e no campo, como a Colheita Mecanizada. Programa de Capacitação, Processo de Fabricação do Açúcar e Alcool, entre outros que foram temas de várias reportagens na telinha e jornais impressos da Região e do Brasil.

Mas o que ganhou atenção na imprensa por seu trabalho de formação diferenciado, de elevado impacto social na comunidade foi o Programa de Capacitação, com os seus dois projetos: Formação de Profissionais para os Setores da Indústria e Mecanização Agrícola e Programa Jovem Aprendiziz.

▶ NÓS NA TELINHA

Confira alguns destaques da Empresa na mídia em 2007

- **EPTV - Jornal Regional:** Programa de Capacitação dos profissionais técnicos em mecânica da Usina da Pedra
- **TV Record - Jornalismo SP:** Programa Jovem Aprendiziz. Oportunidade de iniciação profissional a 28 aprendizes
- **Jornal Nacional:** Pedra Agroindustrial citada em reportagem especial sobre biocombustíveis, preocupação da Empresa com a formação de mão-de-obra especializada
- **SBT- Jornal Brasil:** Reportagem especial *“O Ouro é Verde”*. Colheita Mecanizada citada na série Etanol
- **O Estado de São Paulo:** Caderno Agrícola Colheita mecanizada, necessidade de formação de mão-de-obra qualificada para trabalhar com essa nova tecnologia
- **Folha de São Paulo:** Caderno Agrícola - Usinas de SP vão atrás de trabalhador qualificado
- **A Cidade- Ribeirão Preto** Caderno Especial: O Alcool é Nosso - Processo de fabricação de Açúcar e Alcool
- **A Cidade- Ribeirão Preto** Caderno Empregos: Usina investe na Capacitação de Jovens



Técnicos da Vigilância Sanitária visitam a Pedra

A Usina da Pedra recebeu técnicos da Vigilância em Saúde do Estado e Municípios de São Paulo que participaram do curso “Formação de Auditores da Qualidade do Trabalhador Rural”

As visitas, solicitadas

por Dra. Ondina T. Dou-rado Galerane, da Vigilância Sanitária de Ribeirão Preto foram acompanhadas por Guilherme Montanari, coordenador dos grupos e representante da Vigilância Sanitária de Serrana.

Foram duas visitas técnicas nas áreas agrícola e industrial, com o objetivo de conhecer e entender a realidade de uma usina de açúcar e álcool, bem como suas ações voltadas para a qualidade de vida dos trabalhadores.



As visitas aconteceram nos dias 14 e 28 de junho



“A impressão que tivemos da Usina foi muito boa”, Maura Chizzolini, de Presidente



A visita terminou na indústria, onde conheceram o processo de fabricação do açúcar e álcool. Guilherme esclareceu que, “na verdade, eles vieram até aqui para entender na prática o que aprenderam na teoria, porque é nisso que irão trabalhar de agora para frente e, sendo a Usina da Pedra um modelo, a visita foi muito importante e proveitosa. Nota 10 para o pessoal da Segurança que se mostrou muito bem preparado”.

Buriti reúne fornecedores



A reunião com os fornecedores de cana da Buriti aconteceu em 28 de junho. Na pauta, assuntos importantes, como as “Novidades e expectativas do mercado sucroalcooleiro” apresentadas por Luis Roberto Kaysel Cruz e “Conseqüências da redução dos prazos para a queima prevista pela



O pessoal confraternizou-se na fazenda do fornecedor Edmundo Luis de Oliveira.

Legislação” e “ATR Relativo”, expostos por Luis Eduardo Gerardi. Para Luiz Alberto Zavanella e João Rabelo os objetivos foram alcançados não só pela presença de todos, mas ainda pela discussão de questões relevantes ligadas ao setor e contribuiu para promover a integração entre todos.

Certidão de nascimento

Na Pedra Agroindustrial, criança registrada tem direitos

Nas Usinas da Pedra, Buriti, Ibirá e Ipê, certificadas com o selo ABRINQ, a certidão de nascimento dos filhos é documento obrigatório para a contratação do funcionário. Com ele, além do Salário Família, a criança passa a usufruir dos benefícios oferecidos através do Serviço Social. É a Pedra Agroindustrial fazendo jus ao título “Empresa Amiga da Criança”.



Os técnicos conversaram com vários trabalhadores na indústria e no campo sobre o dia-a-dia, horários, alimentação, EPIs, ginástica laboral, transporte, higiene, entre outros.



▶ COMUNICADO

Convênios ajuste anual

A Empresa comunica o ajuste anual nos preços dos planos de saúde Unimed para as Usinas da Pedra e Buriti, e São Francisco Clínicas para a Usina Ibirá, a partir de 1º de agosto.

Na Usina Ipê o convênio foi firmado recentemente e não houve alterações.

CONFIRA NOS MURAIS

- O valor do reajuste
- Quando e como será feita a troca de sua carteirinha e de seus dependentes.

NÃO ESQUEÇA

Destrua a Carteirinha antiga para evitar confusão e transtornos no atendimento.

INFORME

Serrana cria mais empregos no ano

Ampliou em 28,8% o número de postos de trabalho com Carteira assinada de janeiro a maio. É a cidade da Região com melhor desempenho. Foram 3.384 admissões contra 1.545 demissões: saldo de 1.839 empregos, conforme dados do Cadastro Geral de Empregados e Desempregados - CAGED, do Ministério do Trabalho e Emprego. Em maio, Serrana evoluiu 22,2%, resultado de 1.697 admissões contra 201 demissões.

Fonte: Jornal “A Cidade”, em 23.6.07
A Usina da Pedra, neste período, admitiu 276 funcionários.

Gestação e cuidados com o bebê

Esse é o tema do Curso de Gestante que o DPS- Departamento de Promoção Social, em parceria com o SEMPRE- Serviço de Medicina Preventiva da Unimed, promoveram na Empresa.



Dividir

responsabilidade

Leandro Gustavo da Silva Costa, e Claudinei Marcelano do Amaral acompanharam suas esposas e não perderam uma aula do curso. Leandro e Vanessa

terão gêmeos, mas essa não foi a razão principal que o levou a fazer o curso. *“É que desde que nos casamos sempre fomos unidos e dividimos as responsabilidades. Como a gravidez foi planejada, não foi sacrifício fazer o curso, onde aprendemos bastante”,* disse Leandro.

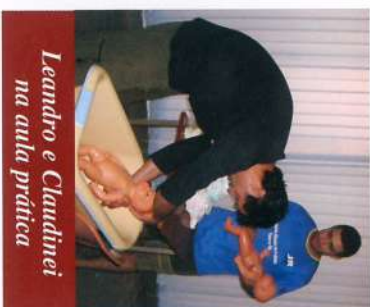

Leandro e Claudinei na aula prática

Claudinei e Viviane esperam o 3º filho. *“Procuro ajudar da melhor forma possível. Acho importante participar deste momento, por isso, também quis fazer o curso onde aprendi coisas novas e relembrar outras”.*

“Toda gravidez é como se fosse a primeira, uma sempre diferente da outra. Apesar da experiência, adorei o curso e aprendi muito”.



Márcia, quarta gravidez

► HOMENAGEM

Jair: valeu a pena

Depois de 33 anos de trabalho e feliz convivência, Jair Paulino Barboza desligou-se da Empresa. Na Usina da Pedra desde novembro de 1974, embora aposentado há 10 anos, Jair permaneceu como Líder



de Turnos de Moendas até 10 de julho.



Adilson, Jair e Nazareno

Neste dia, foi homenageado pelos amigos e companheiros de trabalho. *“Em todos estes anos de trabalho e dedicação com certeza muita gente aprendeu com você”,* disse-lhe Nazareno Setori Durão, gerente de Divisão Industrial.

Emocionado ele falou: *“Sinto que cheguei a hora de parar porque estou meio cansado. Aprendi muito e fiz muitos amigos aqui. Valeu a pena!”*

Reflexão

Acredite ou seja surdo

Era uma vez uma corrida de sapinhos. No local havia uma multidão assistindo, vibrando e torcendo por eles, mas na verdade, ninguém acreditava que os sapinhos pudessem alcançar o alto da torre. Por isso, quando começou a competição, o que mais se ouvia era: *“- Que pena !!! Eles não vão conseguir... não vão conseguir...”*

E os sapinhos, um por um, começaram a desistir. Menos um que persistia e continuava a subida. A multidão continuava gritando: *“- Que pena !!! você não vai conseguir!... não vai conseguir!...”* Embora cada vez mais arfante, o sapinho continuou tranqüilo, até chegar no alto da torre. Todos muito curiosos, queriam saber como ele havia conseguido concluir a prova e aí descobriram que o sapinho era surdo!



Não permita que pessoas negativas derrubem suas esperanças.

Lembre-se:

Há poder nas palavras e em tudo o que pensamos.

Seja sempre POSITIVO.

E “SURDO” quando lhe disserem que você não conseguirá realizar seus sonhos. ACREDITE em VOCÊ!

► VISITA

Autoridades do Exército visitam a Pedra

Conhecer a fabricação de açúcar e álcool. Foi esse o objetivo da visita de autoridades do Exército à Usina da Pedra, em junho, dia 22. Recebidos por Sylvio Ortega Filho, os visitantes também conheceram as instalações do PHB Industrial S/A.



Antes da visita, a foto para o *Observador*: Coronel David Alcântara Meireles Pereira, chefe 5ª CSM; general de Divisão, Sérgio Luiz Vaz da Silva, comandante da 2ª Região Militar; Sylvio Ortega, coronéis Paulo Roberto Neto, chefe de Estado da 2ª Região Militar e Edgard Pereira, representante da ADESG Ribeirão Preto e o fornecedor de cana da Usina da Pedra, Eduardo B. Soares Oliveira.

Arraiá no DPS

Foi dia 28 de junho, com a reza do terço e levantamento do mastro em louvor aos Santos, fogos de artifício, muita fatura nas barracas de comes e bebes, diversão para as crianças nas várias barracas e arrastapé animado depois da apresentação de dança country, forró e axé.



Ibirá: primeira festa

Um grupo de funcionários, promoveu a primeira festa junina da Usina Ibirá, na noite de 6 de julho, no Casarão. No cardápio, churrasco, quitutes típicos, cerveja, vinho quente e quentão. O gerente industrial, José Rômulo Lamenha Gomes, já combinou a próxima em 2008.



Corrida para uma vida saudável

Alguns funcionários estão praticando a modalidade pedestrianismo, ou corrida de rua. São pessoas que encontraram na corrida uma forma de unir o útil ao agradável, ou seja, a saúde e o lazer. A Empresa, que se preocupa e investe na qualidade de vida de seus funcionários, viu com bons olhos e está apoiando a iniciativa desse grupo, fornecendo todo material necessário a essa modalidade.

Professor Adilson, à direita na foto, explicou:

“a idéia é estimular estes e outros para a participação regular nessas provas, como forma de manutenção da saúde e melhoria da qualidade de vida, sem expectativa de resultados expressivos, porém, se ocorrerem, serão bem recebidos.”

Foi o que aconteceu dia 30 de junho, no Circuito Fila de Corridas, Etapa Ribeirão Preto. A prova de 10 km teve a participação de 344 homens e 73 mulheres e o grupo fez uma boa apresentação. Confira:



José Roberto Costa: 14º lugar
categoria 35-39 anos. Tempo: 44min30s
Amadeu D. Pedroso: 3º lugar
categoria 50 - 54 anos. Tempo: 40min38s
Marcus Ramos: 31º lugar
categoria 40 - 44 anos. Tempo: 51min32s.
Leonardo M. Mendes: 21º lugar
categoria 30 - 34 anos. Tempo: 44min04s.

Faça como ele

Em janeiro José Roberto estava com 93 quilos. O médico o aconselhou a perder peso. Ele aceitou o conselho, mudou os hábitos alimentares e começou a fazer Academia e correr, de segunda a sexta.

Satisfeito com seu desempenho, na corrida, comentou: “Estou muito feliz com meus 68 quilos, tenho mais disposição, acabaram as dores nas costas e até as roupas vestem melhor”.

José Roberto, acima, com 93kg e agora, com 68kg ao lado do Dr. Leonardo na corrida Fila.



Dr. Leonardo, médico do Trabalho, recomenda

Para adquirir um bom condicionamento físico e se beneficiar dos seus efeitos, não é preciso treinar como um atleta.

Basta incorporar no dia-a-dia, um pouco de atividade física, como a caminhada, que está ao alcance de todos. A idéia é movimentar-se e fazer disso um hábito, uma rotina.

Mas, é importante lembrar que só o exercício físico não basta. Também é preciso alimentar-se corretamente, beber de forma moderada, parar de fumar e controlar o estresse.

PATROCÍNIO

Sueli Vieira com a bola toda

Sueli Vieira, patrocinada pela Pedra Agroindustrial, venceu a prova Circuito Fila de Corridas Etapa Ribeirão Preto com o tempo de 39min7s no sábado, 30/junho. No domingo, novamente Sueli subiu no pódio da 5ª Volta USP, depois de completar o percurso de 10 quilômetros, com o tempo de 50min48s.



5º Campeonato de Futsal

Realização Usina Buriti e Projeto Ação Cidadã

A parceria da Usina Buriti e Prefeitura Municipal, iniciada em 2005 para a realização do Projeto Ação Cidadã, continua mobilizando crianças e jovens para atividades esportivas e de lazer e a cidade acompanhou atenta a realização do 5º Campeonato de Futsal.



Os jogos transcorreram em clima de alegria e descontração, com a participação animada dos atletas divididos nas categorias 5 a 8 anos, 9 a 12 e 13 a 15 anos. No encerramento, 28 de junho, as alunas do Curso de Dança, que também integra o Projeto, fizeram graciosa apresentação e receberam aplausos e elogios do público, autoridades municipais e representantes da Usina Buriti presentes ao evento.

Usina Ipê

Incentivo à educação ambiental

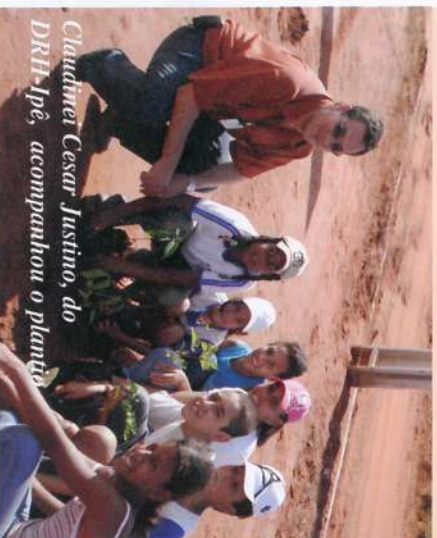

Claudinei Cesar Justino, do DRF-Ipê, acompanhando o plantio

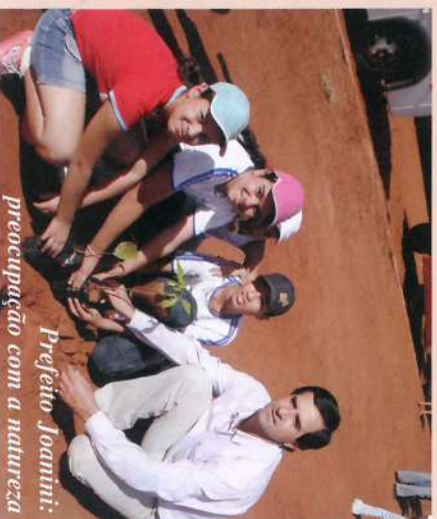

Prefeito Joannini: preocupação com a natureza

Os alunos de 1ª a 4ª série da escola Agildo Pereira, de Nova Independência, comemoraram a **Semana do Meio Ambiente com o plantio de mudas doadas pela Usina Ipê**. Durante o plantio, o prefeito Valdemir Joannini agradeceu a Empresa e destacou a importância dos cuidados e preocupação com a natureza e a responsabilidade dos educadores na formação da consciência ambiental nos alunos.

Integração à comunidade



Apoio da Usina Ipê para a realização de eventos como a Festa do Peão, em Nova Independência, de 21 a 24 de junho (foto à esquerda) e a 26ª EXPOAN-Exposição Agropecuária de Andradina - SP, realizada no período de 7 a 11 de julho.



Kaique Garcia da Silveira com o prefeito Delefrate na entrega de medalha e troféu aos campeões



PARABÉNS BRASIL

Cristo Redentor entre as 7 novas Maravilhas do Mundo

Com mais de 10 milhões de votos, o Cristo Redentor, do Rio de Janeiro, foi anunciado como uma das "Novas 7 Maravilhas do Mundo", durante cerimônia na noite de sábado, 17 de julho, no Estádio da Luz, sede do clube Benfica, em Lisboa, Portugal.

A estátua, com 38m de altura, está localizada no morro do Corcovado e foi inaugurada em 12 de outubro de 1931.

As outras seis maravilhas eleitas foram: • Grande Muralha da China • Cidade Helenística de Petra - Jordânia • Cidade Inca de Machu Picchu - Peru • Pirâmide de Chichen Itzá - México • Coliseu, antiga arena de combates em Roma • Túmulo do Taj Mahal, na Índia.



Usina Agroind

Sa

Con
Usim
Perdo
Moar
Açúca
Alcoo

A
Em to
(tonel
Pedra
cana
Pedra
Na
fome
queim
2.220
A
carac
a viv
com