

O OBSERVADOR

ÓRGÃO DO DEPARTAMENTO DO SERVIÇO SOCIAL DA USINA DA PEDRA
ANO IV SERRANA — JANEIRO DE 1975

N.º 50

A exposição do artesanato na sede do Serviço Social obteve o sucesso esperado. As pessoas que até aqui vieram se surpreenderam com os trabalhos realizados, se entusiasmaram com os preços e acabaram levando muita coisa para casa. Isto não deixou de ser um grande incentivo para os meninos que não escondiam, seu orgulho vendo seus trabalhos sendo escolhidos e admirados por toda aquela gente.

A abertura, com a bengão do Padre Arycelenes se deu no dia 18 e encerrou no dia 20 de dezembro quando foi realizado o Natal Comunitário da A.P.S.

Além dos trabalhos colocados à venda, alguns foram escolhidos como os melhores, para ficarem expostos mostrando a capacidade das crianças.

O presépio montado e confeccionado por eles também veio dar mais vida e significado àquela noite.

A presença de muitos dá a certeza de que podemos contar com a participação de todos para con-

seguirmos sempre mais...

Neste mesmo dia foram entregues as duas passagens da excursão à Santos à cada um dos vencedores nas modalidades de dominó, dama, bilhar, ping-pong do I JIS.

Aqueles que pretendem alcançar este título neste ano aconselhamos começarem a treinar. A Sessão em Serrana estará aberto todas as noites num convite permanente ao treinamento de qualquer uma dessas modalidades.

Apesar da chuva, o Papai Noel veio como todo ano distribuindo sorrisos e balas para a criança.

Algumas crianças do grupo de Esporte e Recreação prepararam também pechinhas e danças mostrando o nosso natal. Apesar de terem sido um pouco prejudicados pela curiosidade do público que se aproximava cada vez mais do palco não se perderam no diálogo e não se inibiram. Parabéns crianças! Gostamos de trabalhar com gente assim.

Entrega das passagens à Santos, a um dos vencedores do I JIS. Sr. Euclides Ferreira funcionário da Usina da PEDRA



Natal Comunitário na A.P.S. — Teatro apresentado pelas crianças de Serrana "Os dois velhos e os sete anões"

Atenção

— Já estão abertas na A.P.S. as inscrições para os Clubes de Mães, Meninas, Artesanato, Esporte e Recreação e agora também para a horticultura que será formada e cultivada por crianças acima de 6 anos de idade. Além de adquirirem noções de horticultura eles também poderão levar as verduras para casa.

— Para aquelas crianças que frequentarem a A.P.S. e participarem de nossas programações a Usina auxiliará na aquisição de material escolar e acompanhamento da criança durante o ano.

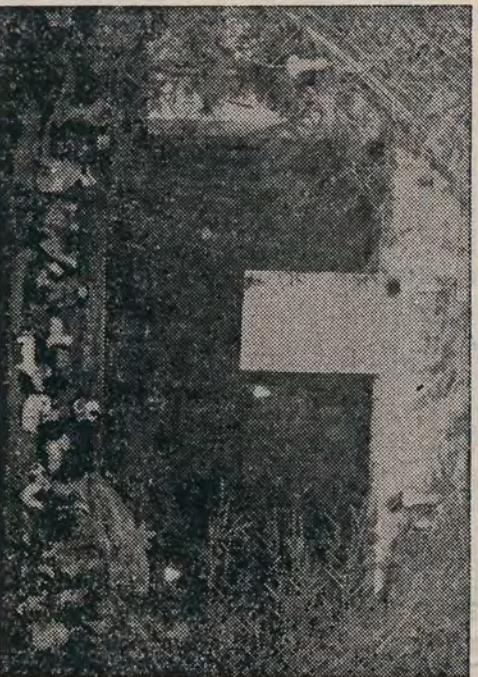

A Foto acima nos mostra o presépio com as peças confeccionadas pelas crianças do Artesanato, sob a Orientação do Prof. Milton

CONDIÇÃO



PIS

O que é o PIS — Programa de Integração Social?

O PIS — Programa de Integração Social, criado pelo Governo Federal, tem por finalidade proporcionar a participação dos empregados no Produto Nacional.

O que é Produto Nacional?

O Produto Nacional é a soma de todos os bens e serviços produzidos no País a preço de mercado. Deste modo, o valor das casas, prédios, pontes e estradas construídas, a produção das fabricas, os serviços dos Bancos, das lojas, das escolas, dos hospitais, dos restaurantes etc., são parte do Produto Nacional.

O que é participação dos empregados no Produto Nacional?

É a concretização dos dispositivos constitucionais de dar aos empregados uma forma de se beneficiarem do resultado dos seus esforços e dedicação a produção das empresas em que trabalham.

Na realidade, a Constituição prevê participação direta do empregado nos lucros das empresas em que trabalham. Esta forma de participação, entretanto, nunca foi concretizada, e se o tivesse sido não proporcionaria uma distribuição equitativa socialmente justa, pois os empregados de uma empresa altamente lucrativa teriam uma participação maior do que os empregados de uma empresa pouco lucrativa, embora em ambos os casos dedicassem iguais esforços para a produção do País.

De que forma foi resolvido este problema?

Todas as empresas do País, contribuem proporcionalmente ao nível de suas atividades para o Fundo de Participação do Programa de Integração Social, Fundo este administrado pela Caixa Econômica Federal.

Os empregados de todas as empresas possuem uma parcela deste Fundo, calculada proporcionalmente ao salário recebido e ao tempo de serviço de cada empregado. Deste modo, todos os trabalhadores participam em condições iguais, quaisquer que sejam as empresas em que trabalhem.

O que resulta para os empregados da sua participação no fundo do PIS?

1.º) A formação de um patrimônio individual:

Anualmente, as contribuições arrecadadas pelo Fundo são creditadas aos empregados participantes aumentando desta forma a sua poupança constituindo assim o seu patrimônio individual, que poderá ser retirado por ocasião da aposentadoria, ou se

ocorrer invalidez permanente. O patrimônio individual do participante poderá ser também utilizado por ocasião do seu casamento ou para aquisição ou construção de casa própria. Ocorrendo a morte do participante, o patrimônio deste será destinado aos seus dependentes ou, na sua falta, aos sucessores legais.

2.º) A integração do empregado na vida e desenvolvimento das empresas;

O programa de integração Social, onde todos os empregados participam de um Fundo Nacional que cresce proporcionalmente ao nível de produção do País, promove a integração dos empregados e dos empresários, num objetivo comum qual seja o de aumentar a produção e a produtividade das empresas. Pelo lado dos empregados, o aumento da produção acarreta um aumento nas contribuições das empresas ao Fundo do qual participam. Pelo lado dos empresários, o aumento da produção acarreta o aumento nos seus lucros e possibilidades de expansão de suas atividades.

3.º) Proporciona maiores oportunidades de emprego:

Os recursos do Fundo de Participado do PIS, administrado pela Caixa Econômica Federal, são aplicados no financiamento de implantação de novas fabricas, na aquisição de novos equipamentos no fornecimento de capital de giro etc.

Estas aplicações vão gerar maior nível de atividades das empresas, promovendo maior oferta de emprego e concorrendo desse modo para o bem-estar social e desenvolvimento nacional.

4.º) Distribuição anual de Rendimentos;

O patrimônio de cada empregado no Fundo do PIS, que é constituído das quotas de participação, renderá anualmente lucros de 3% ao ano e correção monetária, mais uma parcela dos resultados líquidos das aplicações dos recursos. Estes rendimentos poderão ser sacados ou re-invertidos pelos participantes a partir de 1973, referentes à quotas que permaneceram aplicadas no Fundo pelo menos um exercício financeiro.

5.º) Previsão do aumento da participação até 1974:

O aumento da participação individual, considerando a quota media do participante que tenha recebido Cr\$ 110,00 pode ser medida, por estimativa do crescimento do Fundo, nos seguintes valores que serão creditados:

1972	Cr\$ 110,00
1973	Cr\$ 200,00
1974	Cr\$ 390,00
	Cr\$ 700,00

Receitas

Para voce experimentar

6.º) Informações:

Resta informar ao participante que a CEF atendeu até o dia 31-1-74 as solicitações de saques nos endereços bancarios, naqueles casos acima aludidos, isto é, casamento, compra ou construção de casa propria, invalidez permanente, aposentadoria e como herança, no caso de morte do participante.

Qualquer informação complementar o participante colherá nas Agencias da Caixa Economica Federal ou no endereço bancario do participante.

7.º) Endereço bancario

Endereço bancario do participante e a Agencia da Caixa Economica Federal ou dos Bancos autorizados onde o participante foi cadastrado por sua empresa, empregador ou sindicato. O endereço bancario esta declarado no comprovante de inscrição (DIPIS) e na Carteira de Trabalho.

O que o participante do PIS deve fazer para retirar a quota a que tem direito.

Veja aqui em que circunstâncias voce pode retirar a sua quota do PIS e quais os documentos necessários, alem da Carteira de Trabalho e do DIPIS

NO CASO DE APOSENTADORIA

Certidão de aposentadoria emitida pelo órgão regional da previdencia social.

NO CASO DE INVALIDEZ PERMANENTE

Certidão de invalidez permanente, emitida pelo órgão regional de previdência social.

NO CASO DE CASAMENTO

Cópia autenticada de certidão de casamento emitida pelo Cartório de Registro Civil.

NO CASO DE COMPRA DA CASA PRÓPRIA

Cópia autenticada do contrato que comprova a compra da casa própria, registrado em Cartório de Registro de Imóveis.

NO CASO DE CONSTRUÇÃO DA CASA PRÓPRIA

a) Cópia autenticada do alvará de construção emitido pela Prefeitura Municipal.

b) escritura de propriedade do terreno registrada em Cartório de Registro de Imóveis.

NO CASO DE MORTE

Certidão de Óbito, ou cópia autenticada, emitida pelo Cartório de Registro Civil.

2 copos de amendoim
1 1/2 copo de açúcar
1/2 copo de agua
1 colher das de chá de canela
1 colher das de chá de chocolate
1 colher das de chá de pó royal

Modo de fazer

Mistura-se tudo e leve ao fogo, mexendo até começar a agucarar. Despeja em uma assadeira e põe ao forno durante 15 minutos.

Palitos

4 ovos batidos como para pão de ló.
12 colheres (sopa) de açúcar
2 colheres manteiga (bem cheia)
2 colheres sal amoniaco, desmanchando em 1 xícara de leite.

Farinha de trigo até ponto de abrir com rolo
Abrir a massa com o rolo na espessura de 1/2 em mais ou menos.

Cobrir com açúcar cristal e canela, esparramar com o rolo, cortar palitos com carretilha.

Assar em forno quente.

(Estas receitas foram experimentadas na cozinha do Clube de Mães)

Dr. José Carlos Jaquinta

— Cirurgião Dentista —

RAIO X — ALTA ROTAÇÃO

15 de Novembro, 365 - Serrana - Est. S. P.

Atende com hora marcada antecipadamente, às quartas e sexta feiras no horario das 8 às 11 e das 13 as 17,30 horas

ETARC

ESCRITÓRIO TÉCNICO DE ASSISTENCIA

RURAL E COMERCIAL

Rua Nossa Senhora das Dores, 358 —

Cx. Postal, 4 — Fone 43 — C.P. 14.150

Serrana — São Paulo

NOTICIÁRIO DA FAZENDA E USINA DA PEDRA

Final de ano muito festivo por aqui. Todos envolvidos pelo espírito de Natal, viveram os últimos dias de 74 em paz, e entraram em 75 com passos firmes e decididos, com muita vontade de realizar novos projetos e fazer novas conquistas.

Para os que tiveram oportunidades de participar da excursão à Santos, o ano que passou terminou muito bem, na "Cidade das Belas Praias".

A excursão foi sucesso total. Tudo muito organizado teve, na comitiva, até reporter especializado e o que nos conta o reporter Ned, enviado especial de "O Observador":

— José do Carmo Augusto, foi apelidado pelo dono do restaurante como "Zezinho" o cabelinho cor de Caju.

— Euclides e João Ferreira amigos insuperáveis até dormiram em apartamento de casal.

— Décio Amadeu, Gilson Caressato e Gilberto Caressato, saíam todas as noites, patrulhando Cais.

— Feliz mesmo foi a Miriam. O cupido acertou em cheio, e o Márcio Motorista do ônibus, foi o felizardo. Foi uma viagem muito produtiva, né Miriam?

— No futebol de praia tivemos grandes revelações futebolísticas. no início do jogo, João Camperôni, desloca o Joelho, e o Euclides Ferreira com suas pernas de Mané Garrincha driblava até a sombra.

— Valter Soeira meio desanimado, só se animou depois que encheu o tanque no primeiro posto.

— O Dito Bode, não acreditava que a água do mar era salgada. Assim que chegou na praia mandou dois copos duplos de água do mar pro bucho engulindo de cara um caramujo.

— Fomos ao restaurante tomar capirinhas, Vêjam o que aconteceu: o Gilson Caressato, foi pedir uma porção do marisco, pediu ao garçom para trazer uma porção de currisco. Só não foi servido porque não tivemos naquela semana nem relâmpagos, nem trovões.

— O pessoal daqui passeou bastante. Se alguns foram curtir Santos, outros preferiram mais tranquilidade e aproveitaram a feliz iniciativa que o Sr. Marconílio teve de organizar a excursão à Aparecida do Norte, levando uma boa turma aqui da fazenda, que aproveitou bastante o passeio à Cidade Santa.

— Ano Novo, carro novo. É isso aí! Estamos falando do Sr. Manoel, que anda esnobando em seu Opala Vinho.

— Já o Faixa, inicia o ano curtindo uma super-rede e uma geladinha — Também com uma varanda daquela!

— Quem está muito animado é o Hilário. Agora, com a nova promoção, está disposto a dinamizar a Area Tributária. Vá em frente!

— Este será o ano das grandes revelações sentimentais. Aguardem, pois o "homem misterioso" (Cires) promete falar sobre seus casos. Quem sabe, poderemos ajudá-lo .

— A Neiva, também está animadíssima, como secretária; felicidades. Voce está muito valente.

— Diva prepara a fantasia para a temporada carnavalesca no Guarujá. É pena, porque, sentimos falta desta tão entusiasta foliã. que este ano resolveu rasgar a fantasia na praia.

— Eduardo adorou a Praia Grande. O único problema foi na chegada; andou 4 kms carregando malas, sob uma abençoada chuva, que não deu folga.

— Godô chegou de férias cansado. Pudera, rapaz! Sair daqui para ir "puxar picaré" em ILHABELA não é fácil, não! Também, ele só não pegou se-reia, porque até "camarão de óculos" caiu na rede dele.

— Agora que todos já se acomodaram nas suas ocupações rotineiras, quando tudo já se normalizou na empresa, ficamos aguardando as festas que o aniversariantes do próximo mes, naturalmente, darão.

NOME	DIA
Adão Luiz Gomes	27
Ana Maria Campos	03
Augusto Donizete de Freitas	06
Durval Garavazo	16
Euriepdes Marcelino	03
Floripes Correia Rodart	26
Godofredo Fernandes Machado	13
José Paulo Nogueira	03
Manoel Alves da Silva	01
Maria Amélia Talan	14
Maria Helena Luchiani	28
Nelson Marques	11
Otacílio Venancio	21
Sérgio Luiz Nogueira	25
Tervak Hayashi Filho	01

Nas Fotos Abaixo **Flagrantes da Festa do Natal Comunitário da USINA DA PEDRA**



Dança Folclórica



Papai Noel (Wilson Rodrigues) distribuindo balas as crianças

Desidratação, como evitar e combater

Talvez você esteja cansada de saber como se comportar diante da desidratação. Entretanto, nunca é demais repetir certos lembretes. Por exemplo: esterilizar a água que for consumida pela família, mesmo aquela que for usada em gargarejos. Esta água deve ser empregada para lavar frutas, legumes, verduras e cereais. Se isto não for possível, sirva saladas só com verduras cozidas e descasque todas as frutas. Não se pode esquecer também que até para fazer gelo é necessário recorrer à água fervida. Apesar de todos os cuidados, a desidratação costuma atacar pois é transmitida por bacilo muito resistente. Os sintomas você conhece: febre, vômitos, diarreia. O que fazer? Suspender imediatamente a alimentação, hidratar o paciente com muito refrigerante e água e deixá-lo num lugar bastante arejado. Nos casos mais graves, quando nenhum destes recursos resolve, a solução é enviar a pessoa para o hospital para receber soro e um tratamento mais rigoroso. Com bebês, a desidratação é mais violenta: por isso, recomenda-se consultar imediatamente o médico mais próximo.

PARA EVITAR A DESIDRATAÇÃO É IMPORTANTE CUIDAR DA HIGIENE DOS ALIMENTOS E DA ÁGUA.



"Presépio Vivo" apresentado pelas crianças da Fazenda

FARMACIA KATIA

CABRERA & CIA LTDA.

Farmacêutico responsável:

LUIZ C. O. WATANABE

CRF. 84337

R. Ministro Vicente de Paula Lima, 1030

Carpintaria e Mercenaria C.M.G. Ltda.

Armários embutidos — Fórmicas — Assalhos
— Forros — Biombo — Carrocerias — Esquadrias — Móveis em geral, etc.

RUA DUQUE DE CAXIAS, 566 — FONE 112

SERRANA — S.P.

Cine Serpentina

PROGRAMAÇÃO DOS FILMES PARA O MES DE FEVEREIRO DE 75

- 01-02-75 O Homem de La Mancha — Drama.
C/ Sophia Loren e Peter O'Toole
- 02-02-75 Inimigos a Força — Bang-Bang
C/ Donald Moffat e John Michlan.
- 05-02-75 Gatas dos Inferno — Drama.
C/ Ross Hagen e Dee Duffy
- 08-02-75 Duas Lagrimas de Nsa. Sra. Aparecida
Drama — Nacional C/ Astrogildo Filho e Paula Ramos
- 09-02-75 Pistoleiros de Trinit — Bang-Bang
C/ Daniela Giordano e Craig Hill
- 13-02-75 Um Marido Sem... É como um jardim sem flores — Drama — Nacional —
C/Rossana Ghessa e Francisco de Franco
- 15-02-75 Encurralado — Drama
C/ Dennis Weaver
- 16-02-75 — 007 Contra Goldfinger — Espionagem
C/ Sean Connery
- 20-02-75 Roma de Felini — Drama.
C/ Federico Felini e Bernardino Zapponi
- 22-02-75 Os tres justiceiros — Comédia Nacional
C/ Tonico e Tinoco
- 23-02-75 Semeando a morte no Texas — Drama
C/ Brad Harris e José Torres
- 27-02-75 Num dia claro de verão. Comédia.
C/ Bob Newhart e Larry Blyden

Nossas sugestões: "Pistoleiros de Trinit" Vale a pena ver esse super bang-bang.

"077 contra GOLDFINGER" Um super espionagem com Sean Connery em cópia recente.

Segurança e Higiene do Trabalho

Sua Segurança Depende Muito de Você

Em qualquer coisa que fizermos, é necessário uma boa atitude para que tudo saia bem. Isto se aplica no trabalho, em casa, nas relações sociais, enfim, em todos os lugares.

A atitude que alguém tomar, determinará sua linha de ação. As atitudes podem ser más, decisivas, indiferentes, inseguras, etc. Há vários tipos de atitudes, porém podemos resumí-las em 2 grupos: positivas e negativas. Quem procede positivamente, trata de aprender quando lhe ensinam alguma coisa, segue as instruções porque sabe que é para seu próprio bem e não se preocupa quando lhe chamam a atenção porque sabe que é para ajudá-lo em seu aperfeiçoamento.

Uma pessoa de atitude negativa crê que nada vale a pena e somente segue as instruções, se o obri-gam, coloca sempre o menor empenho possível em obedecê-las e, se o corrigem, alega que é implicância antipática ou perseguição contra êle.

Em termos de SEGURANÇA, devemos assumir uma atitude positiva e estarmos convencidos de que as medidas de SEGURANÇA são de eficácia comprovada. Essa atitude positiva, por exemplo, leva nos a usar os Equipamentos de Proteção Individual toda vez que formos fazer algum trabalho por mais insignificante que pareça.

As pessoas de atitude negativa encolhem os ombros e dizem "É TUDO QUESTÃO DE SORTE, Quando tem que acontecer, acontece. Por isso não se preocupam e, se o supervisor não estiver por perto, deixam de se proteger. Se, por acaso, sofrem um acidente dizem: 'ESSE ERA MEU DESTINO' Outros creem que o excesso de precaução é para os "FRACOS" não para os "HOMENS" e que as regras de proteção sómente servem para justificar o trabalho de algumas pessoas.

De qualquer modo, a atitude dessas pessoas é perigosa porque não só coloca em risco sua própria vida, como também a de outros. Quem corre riscos desrespeitando as normas de SEGURANÇA, demônstra ser mais "HOMEM" ou mais "CORAJOSO"? A vida não é um jogo de azar ou uma roleta russa e ninguém ganhará nada desobedecendo as normas de SEGURANÇA.

LEMBRE-SE: QUEM NÃO GOSTA DE OBEDECER, JAMAIS SABERÁ COMANDAR.
(VICENTE DE PAULA SANTOS — INSPECTOR DE SEGURANÇA INDUSTRIAL)

C.I.P.A. - Planos Para o Ano de 1975

Será aplicado na Usina da Pedra em 1975, um plano diferente na distribuição de trabalhos na área de segurança, isto é, cada seção terá um responsável, possibilitando assim melhores condições para o trabalho, e desta forma podendo exigir mais de cada empregado.

Serão ministrados cursos com pessoal especializado, no sentido de alertar os empregados dos períodos decorrentes da falta de atenção.

HUMOR

Meninas de hoje

Numa livraria, a menina e o empregado discutem:
 — Quero devolver o livro. Minha mãe disse que é inconveniente.
 — Sua mãe está enganada. É um livro decente.
 — Não é não. Eu já li e vi que minha mãe tem razão.

Depois que aquele empregado de ar tímido pediu cruzeirinhos de aumento, o patrão falou:
 — Bem, é possível que você mereça um aumento. Volte a falar-me no assunto dentro de alguns dias se voce ainda estiver na firma...

Cigarrinha da Raiz

Periodicamente aparece na lavoura alguma praga que vem atemnar a regularidade das coisas. Isto também ocorre com a causa de açúcar. Antigamente eram encontradas em algumas touleiras do canavial, espumas que devido à pouca importância tinha uma denominação muito diferente da real. Era chamada por alguns de "espuma de sapo".

Com o passar do tempo esta espuma foi aumentando assustadoramente, atualmente atinge proporções alarmantes.

Quem produz esta espuma é a ninfa do inseto chamado cigarrinha da raiz. Esta espuma é um produto de excreção da ninfa que segundo alguns, é toxica para ela própria quando não eliminada.

A cigarrinha tem sua atividade na época quente e chuvosa sem estas condições esta praga não sobrevive pois passa todo o periodo da seca na fase de ovo.

Os prejuizos que causa são: queda de produção pois a ninfa suga a seiva e o adulto injeta uma toxina que em doses elevadas na folha provoca a morte da cana conforme a intensidade de ataque pode perder toda cana do talhão.

Observações efetuadas em várias areas mostram que as primeiras infestações ocorreram em cana velha (remanescente).

Em várias usinas este fato se mostrou evidente a variedade mais atacada (e quase só ela) é a cb 49 — 260.

O maior controle é feito por passaros principalmente andorinhas, estão sendo feitos estudos com o sentido de controlar esta praga com um fungo que mata a ninfa e o adulto. Integrado a este controle poderá ser feita aplicação de inseticidas mas com muito cuidado para não trazer problemas com os predadores que se alimentam da cigarrinha.

Santa Maria é Notícia

Nesta oportunidade queremos agradecer a Flores Correa Rodart, professora de Educação Física da Fazenda, que organizou a festa do Natal das crianças que esteve realmente muito bonita.

— As crianças que participaram do teatro estão de parabéns, pois o mesmo ficou perfeito.

— Obrigado ao Darcy por ter se vestido de Papai Noel.

— Obrigado também ao José Paulo e sua turma por ter animado a festinha com um baixinho para as crianças.

A todos nosso muito obrigado e esperamos contar com voces neste novo ano.

— Quem está muito feliz é o casal Tania e Toninho com a chegada da herdeira "Vanessa" à vocês um abraço de todo o pessoal da Fazenda.

— Parabéns ao casal Elpidio Hilário Filho e Maria Antonia Hilário pelo nascimento de Luiz Carlos no dia 06 deste.

— Contrairam matrimonio no dia 11-01-75 Antonio Vital Padovani e Vita Soares, ao casal os nossos parabéns.

— Sr. Otavio Elias e familia são os novos moradores da Fazenda, podem contar com o pessoal no que precisar.

ANIVERSARIANTES

Maria Aparecida Moretti Lorençato

Orivaldo Belarmino

Teodomiro de Freitas Uchôa

à todos os nossos aprêns!

ELETRORRIO

— O PODER LUMINOSO DA ELETRICIDADE —

PRODUTOS PIRELLI — ELETROMAR — PIAL — PHILIPS — FIOS — CABOS — HAVES — CONDUTES — MATERIAIS DE TELEFONIA — DISTRIBUIDOR SIEMENS — PHILIPS — ILLUMINAÇÃO PUBLICA E RESIDENCIAL — MATERIAL ELÉTRICO ALTA E BAIXA TENSÃO.

MATRIZ: —

AV. DR. FRANCISCO JUNQUEIRA, 521/533

C.F.: 864 — TELS.: 25-0799 — 25-2169 — 34-3795 — 34-5861 RIBEIRÃO PRETO.

FILIAL: —

AVENIDA DR. FRANCISCO JUNQUEIRA, 228

TELS.: 25-2426 — 34-3810 — RIB. PRETO — S. PAULO

TRANSMANAL EM DESTAQUE

Neste nosso primeiro número de 75 queremos mandar nosso abraço amigo ao pessoal do Transwaal e agradecer-lhes a boa vontade e a colaboração a nós dispensados em 74. Foi muito bom levar ao conhecimento de todos o que faz essa gente boa daí.

Começamos 75 e as novas programações já se iniciam.

Esperamos contar com todos vocês: as senhoras mães e as moças frequentando os Clubes; a menina firme na hortinha, sob a orientação de D. Angelina Sangalli, agora mais disposta ainda, e sem esquecer-se também de Artesanato e da Educação Física.

E dos queridos pais, esperamos receber aquela colaboração, incentivando as esposas e filhos a participarem de nossas atividades que são destinadas a consequência disso, é claro, será uma maneira mais feliz de viver.

Bem, pessoal amigo; é isso que esperamos de vocês. Vamos viver melhor 75.

Vamos acertar nossos passos, caminhar para frente e olhar para o alto, porque de lá, Deus iluminará nossos caminhos.

É vamos às novidades!

Janeiro começou muito bom para o Jorge da Silva, Sebastião Augusto de Carvalho, Benedito de Carvalho, Benedito Luiz de Carvalho, Luiz Aparecido de Carvalho, Dirley Aparecido Luiz, Jair Barbosa, Rosária Francisco, Aristides Feliciano, Maria Feliciano e Sandra Feliciano, que no início do mês fizeram um passeio muito bonito à Aparecida do Norte.

— E foi nessa que o Sebastião Augusto, enquanto passeava tranquilamente pela Cidade Santa, foi surpreendido pelos malandros que levaram seu relógio de bolso.

— Promete sucesso para este ano, o “Trio da Fossa” formado pelos garotos Dirley, Angelo e Doralce. Parabéns garotos! Vão em frente que o futuro os espera.

— Bom mesmo é falar do espírito de colaboração que existe entre nossa gente. Isto ficou mais uma vez demonstrado, quando Maria das Graças F. Sangalli e Cecília Monteiro Marcelino ajudaram na confecções das cortinas para as novas casas.

— Finalizando nossos cumprimentos aos aniversariantes do próximo mes. Desde já o nosso abraço.

NOME	DIA
Paulo César Sangalli	03
Maria Elizabeth Marcolino	04
João Liberato de Souza	05
Maria José Miranda	06
Anice Souza Santos	06
João Pedro da Silva	08
Euripedes Alves da Silva	09
Antonio Donizete Pursini	12
Durval Garavazo	13
José Alexandre Miranda	14
Oswaldo Buzato Marcelino	15
Vitor Augusto de Carvalho	15
Oswaldo Julio de Mello	17
Maria Aparecida Narciso	18
Senhorinha Joaquina de Souza	18
Euripedes Marcelino	23
Maria das Graças Pursini Sangalli	25
Ezildo Benedito Vieira	26
Marlene Barbosa dos Santos	28
Maria Valdevite Durão	28



NATAL COMUNITARIO NA FAZENDA TRANSWAAL CENA DO “PRESEPIO VIVO” APRESENTADO PELAS CRIANÇAS

Dr. Caio Tércio Carvalho

— Cirurgia-Dentista —

Raios X — Odontopediatria

HORA MARCADA

R. Vicente de Paula Lima, 328 — Serrana - SP